

**INFORME ANUAL DE OPERACIÓN - CENTRO DE GESTIÓN DE MEDIDA  
FRONTERAS CON REPORTE AL ASIC**



1. Agente (RF)	2. Nombre Centro de Gestión de Medida	3. Año de reporte
ENERTOTAL SA ESP	CGM ENERTOTAL	2023
1.1. Código SIC Agente (RF)	2.1. Código SIC Centro de Gestión de Medida	3.1. Fecha de reporte
ETTC	Cr02004	23/02/2023

**1. INFORME DE CANTIDAD Y CAUSA DE LAS FALLAS EN LOS COMPONENTES DEL SISTEMA DE MEDICIÓN**

Tipo de Falla / Componente	Medidor principal	Medidor de Respaldo	Transformadores de tensión (PT)	Transformadores de corriente (CT)	Sistema de comunicación	Bloque de borneras de prueba	Cableado	Otros Componentes	Subtotal	% por tipo de falla
Hurto	0	0	0	0	0	0	0	0	0	0%
Vandalismo	0	0	0	0	0	0	0	0	0	0%
Falla metrológica	0	0	0	0	N.A.	N.A.	N.A.	N.A.	0	0%
Quemado	144	0	4	24	0	0	0	0	172	82%
Roto	0	0	0	0	0	0	0	0	0	0%
Abierto	0	0	0	0	0	0	0	0	0	0%
Otro tipo de falla	0	0	0	0	38	0	0	0	38	18%
Subtotal	144	0	4	24	38	0	0	0	210	100%
% por elemento	69%	0%	2%	11%	18%	0%	0%	0%		

Nota: Reportar solamente la Falla del elemento que cause la mayor duración de tiempo en falla de sistema cuando se presente la falla de dos o más elementos, de tal forma que la cantidad de fallas de sistema correspondan con los eventos de fallas reportados ante el ASIC.

Observaciones / Hechos relevantes:

Gráficos

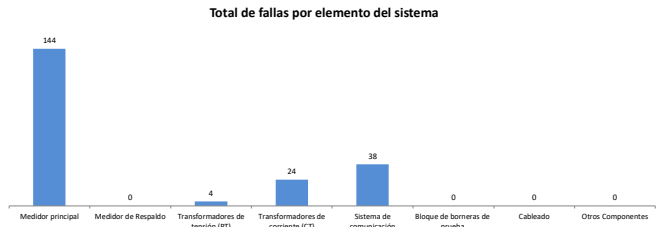

**2. INFORME DE VERIFICACION A LOS SISTEMAS DE MEDICIÓN**

Tipo de punto de medición	Verificaciones Iniciales (Externas)	Verificaciones Iniciales (RF)	Verificaciones Extraordinarias	Verificaciones Quinquenales	Subtotal	Tiempo promedio hh (administrativo)	Tiempo promedio hh (operación)	Tiempo promedio hh (desplazamiento)	Tiempo total hh (administrativo)	Tiempo total hh (operación)	Tiempo total hh (desplazamiento)	Tiempo Total hh Verificación
1	0	0	0	0	0	0	0	0	0	0	0	0.0
2	5	119	0	2	17	4	1.5	1.5	68	25.5	25.5	119.0
3	0	243	1	6	250	4	1.5	1.67	1000	375	417.5	1792.5
4	0	600	4	18	622	3	1.5	1.8	1866	933	1119.6	3918.6
5	0	377	0	14	391	3	1.5	1.07	1173	586.5	418.37	2177.9
Subtotal	5	1230	5	40	1280	2.8	1.2	1.2	4107.0	1920.0	1981.0	8008.0
% por tipo de verificación	0%	96%	0%	3%	100%	% Tiempo Administrativo / Operación /Desplazamiento			51%	24%	25%	100%

Observaciones / Hechos relevantes:

Gráficos

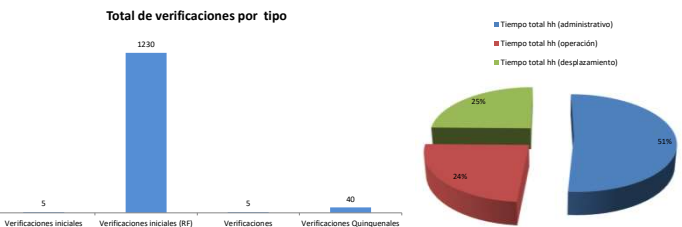

**3. INFORME DE INTERROGACION DE FRONTERAS**

Definición de frontera	INTERROGACION REMOTA					INTERROGACION EN SITIO					TOTAL	
	Cantidad de interrogaciones año	Duración Máxima (min)	Duración Promedio (min)	Duración Mínima (min)	Duración Total año (hh)	Cantidad de interrogaciones año	Duración Máxima (min)	Duración Interrogación Promedio (min)	Duración Mínima (min)	Duración promedio desplazamiento a sitio (hh)		Duración Total año (hh)
Generación	130,872	3.00	1.50	1.20	3,272	15.00	1.00	1.00	1.00	1.00	15	3,287.05
Comercialización entre agentes	0	0.00	0.00	0.00	0	0	0.00	0.00	0.00	0.00	0	0.00
Comercialización entre agentes y usuarios	8,677,218	3.00	1.50	1.20	216,930	40,150	5.00	1.00	1.00	2.30	93,014	309,944.61
Enlace Internacional	0	0.00	0.00	0.00	0	0	0.00	0.00	0.00	0.00	0	0.00
Interconexión internacional	0	0.00	0.00	0.00	0	0	0.00	0.00	0.00	0.00	0	0.00
Distribución	0	0.00	0.00	0.00	0	0	0.00	0.00	0.00	0.00	0	0.00
Demanda desconectable	0	0.00	0.00	0.00	0	0	0.00	0.00	0.00	0.00	0	0.00
Indicadores CGM	8,808,089.89	0.86	0.43	0.34	220,202.25	40,165.00	0.86	0.29	0.29	0.47	93,033	313,231.66

Observaciones / Hechos relevantes:

INFORME ANUAL DE OPERACIÓN - CENTRO DE GESTIÓN DE MEDIDA  
FRONTERAS CON REPORTE AL ASIC



1. Agente (RF)	2. Nombre Centro de Gestión de Medida	3. Año de reporte
1.1. Código SIC Agente (RF)	2.1. Código SIC Centro de Gestión de Medida	3.1. Fecha de reporte
ENERTOTAL SA ESP	CGM ENERTOTAL	2023
ETTC	Cr02004	23/02/2023

4. INFORME DE GESTIÓN DE FRONTERAS

Definición de frontera	Fronteras Activas			Fronteras canceladas en el periodo	Cantidad de fronteras activas al cierre del periodo	Tasa de Crecimiento anual
	Cantidad de fronteras al inicio del periodo	Fronteras inscritas en el periodo	Fronteras suspendidas al cierre del periodo <sup>1</sup>			
Generación	19	29	0	0	48.0	152.6%
Comercialización entre agentes	0	0	0	0	0.0	0.0%
Comercialización entre agentes y usuarios	3503	1206	52	80	4629.0	32.1%
Enlace Internacional	0	0	0	0	0.0	0.0%
Interconexión internacional	0	0	0	0	0.0	0.0%
Distribución	0	0	0	0	0.0	0.0%
Demanda desconectable	0	0	0	0	0.0	0.0%
<b>Subtotal</b>	<b>3522</b>	<b>1235</b>	<b>52</b>	<b>80</b>	<b>4677</b>	<b>32.8%</b>

Nota: 1 Reportar la cantidad de fronteras activas en estado suspendido (no descontar de las fronteras al inicio del periodo o inscritas en el periodo).  
VER: ANEXO 1: RELACION DE FRONTERAS CREADAS Y CANCELADAS EN EL PERIODO; ANEXO 2: RELACION DE FRONTERAS EN ESTADO SUSPENDIDO

Observaciones / Hechos relevantes:

Gráficos

Índice de Crecimiento anual por tipo de frontera

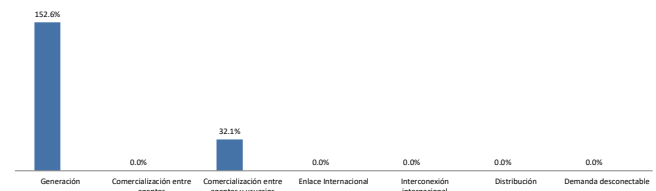

5. INFORME DE DISPONIBILIDAD DE LOS CANALES DE COMUNICACIÓN EMPLEADOS

Tipo de Canal	% disponibilidad de canales por tiempo				% disponibilidad por intentos			
	Tiempo total de Operación hh / año	Disponibilidad hh / año	Indisponibilidad hh / año	% Disponibilidad	Total de Intentos en el Periodo	Intentos Exitosos	Intentos Fallidos	% Disponibilidad
GPRS				0.0%			0	0.0%
3G				0.0%			0	0.0%
4G	8,760.00	8,752.00	8	99.9%	4,459,002	4,338,609	120,393	97.3%
LAN				0.0%			0	0.0%
TCP/ETHERNET	8,760.00	8,760.00		100.0%	6,570	6,504	66	99.0%
Fibra óptica				0.0%			0	0.0%
Enlace satelital				0.0%			0	0.0%
Línea telefónica				0.0%			0	0.0%
Otros				0.0%			0	0.0%
<b>TOTAL</b>	<b>17,520</b>	<b>17,512</b>	<b>8</b>	<b>99.95%</b>	<b>4,465,572</b>	<b>4,345,113</b>	<b>0</b>	<b>97.3%</b>

Observaciones / Hechos relevantes:

Problemas asociados al operador de telefonía celular

Gráficos

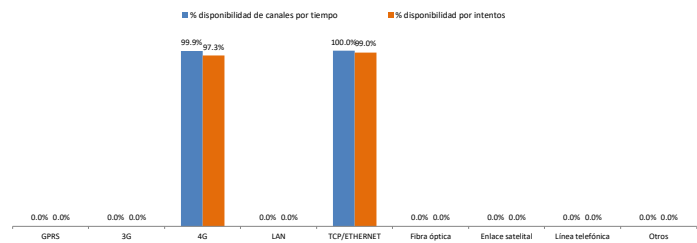

6. INFORME ACTIVIDADES DE VALIDACION

ACTIVIDAD	Fecha de la Actividad	Fronteras activas	Tamaño de la Muestra	Conformes	No Conformes	% de Conformidad	Cumple Validación
Validación (1ra muestra)	20/12/2023	6,540	44	44	0	100%	CUMPLE
Validación (2da muestra)							
Validación (3ra muestra)							

Nota: Diligenciar la cantidad de fronteras, tamaño de la muestra y condiciones de aceptación y rechazo de acuerdo a lo establecido en el Anexo 3 de la Resolución CREG 038 de 2014

Observaciones / Hechos relevantes:

**INFORME ANUAL DE OPERACIÓN - CENTRO DE GESTIÓN DE MEDIDA  
FRONTERAS CON REPORTE AL ASIC**



1. Agente (RF)	2. Nombre Centro de Gestión de Medida	3. Año de reporte
ENERTOTAL SA ESP	CGM ENERTOTAL	2023
1.1. Código SIC Agente (RF)	2.1. Código SIC Centro de Gestión de Medida	3.1. Fecha de reporte
ETC	Crr0204	23/02/2023

**7. INFORME DE ACTIVIDADES DE CRÍTICA**

MES	Fronteras activas (a cierre de mes)	Total de lecturas en el mes	Lecturas objeto de crítica	% Lecturas en crítica	Lecturas aceptadas en crítica	% Aceptación de registros en crítica (confirmación de lecturas)
ENERO	3,522.00	312,941	312,941	100.00%	312,941	100.00%
FEBRERO	3,517.00	312,496	312,496	100.00%	312,496	100.00%
MARZO	3,472.00	308,498	308,498	100.00%	308,498	100.00%
ABRIL	3,817.00	339,152	339,152	100.00%	339,152	100.00%
MAYO	3,831.00	340,396	340,396	100.00%	340,396	100.00%
JUNIO	3,867.00	343,595	343,595	100.00%	343,595	100.00%
JULIO	3,979.00	353,547	353,547	100.00%	353,547	100.00%
AGOSTO	4,575.00	406,503	406,503	100.00%	406,503	100.00%
SEPTIEMBRE	4,574.00	406,414	406,414	100.00%	406,414	100.00%
OCTUBRE	4,575.00	406,503	406,503	100.00%	406,503	100.00%
NOVIEMBRE	4,556.00	404,815	404,815	100.00%	404,815	100.00%
DICIEMBRE	4,544.00	403,749	403,749	100.00%	403,749	100.00%
<b>TOTAL</b>	<b>48,829</b>	<b>4,338,609</b>	<b>4,338,609</b>	<b>100.00%</b>	<b>4,338,609</b>	<b>100.00%</b>

Observaciones / Descripción breve de los criterios de Crítica:

Gráficos

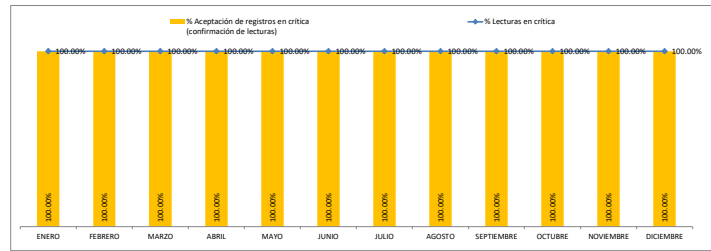

**8. INFORME DE PRUEBAS DE RECUPERACION DE LOS RESPALDOS DE INFORMACION Y COMUNICACIÓN CON EL ASIC**

Prueba	Fecha de la Actividad	RECUPERACION DE LOS RESPALDOS DE INFORMACION		RESPALDOS DE COMUNICACIÓN CGM - ASIC	
		Conforme	Observaciones	Conforme	Observaciones
1	2023 01 19	CONFORME	Copia diaria de servidores del CGM via VMware Backup y Replicacion, sistema de replica de servidores en instalacion externa via VMware replication	CONFORME	Se cuenta con VPN de respaldo externa en la oficina a la principal
2	2023 02 16	CONFORME	Copia diaria de servidores del CGM via VMware Backup y Replicacion, sistema de replica de servidores en instalacion externa via VMware replication	CONFORME	Se cuenta con VPN de respaldo externa en la oficina a la principal
3	2023 03 23	CONFORME	Copia diaria de servidores del CGM via VMware Backup y Replicacion, sistema de replica de servidores en instalacion externa via VMware replication	CONFORME	Se cuenta con VPN de respaldo externa en la oficina a la principal
4	2023 04 30	CONFORME	Copia diaria de servidores del CGM via VMware Backup y Replicacion, sistema de replica de servidores en instalacion externa via VMware replication	CONFORME	Se cuenta con VPN de respaldo externa en la oficina a la principal
5	2023 05 18	CONFORME	Copia diaria de servidores del CGM via VMware Backup y Replicacion, sistema de replica de servidores en instalacion externa via VMware replication	CONFORME	Se cuenta con VPN de respaldo externa en la oficina a la principal
6	2023 06 15	CONFORME	Copia diaria de servidores del CGM via VMware Backup y Replicacion, sistema de replica de servidores en instalacion externa via VMware replication	CONFORME	Se cuenta con VPN de respaldo externa en la oficina a la principal
7	2023 07 15	CONFORME	Copia diaria de servidores del CGM via VMware Backup y Replicacion, sistema de replica de servidores en instalacion externa via VMware replication	CONFORME	Se cuenta con VPN de respaldo externa en la oficina a la principal
8	2023 08 17	CONFORME	Copia diaria de servidores del CGM via VMware Backup y Replicacion, sistema de replica de servidores en instalacion externa via VMware replication	CONFORME	Se cuenta con VPN de respaldo externa en la oficina a la principal
9	2023 09 15	CONFORME	Copia diaria de servidores del CGM via VMware Backup y Replicacion, sistema de replica de servidores en instalacion externa via VMware replication	CONFORME	Se cuenta con VPN de respaldo externa en la oficina a la principal
10	2023 10 19	CONFORME	Copia diaria de servidores del CGM via VMware Backup y Replicacion, sistema de replica de servidores en instalacion externa via VMware replication	CONFORME	Se cuenta con VPN de respaldo externa en la oficina a la principal
11	2023 11 23	CONFORME	Copia diaria de servidores del CGM via VMware Backup y Replicacion, sistema de replica de servidores en instalacion externa via VMware replication	CONFORME	Se cuenta con VPN de respaldo externa en la oficina a la principal
12	2023 12 19	CONFORME	Copia diaria de servidores del CGM via VMware Backup y Replicacion, sistema de replica de servidores en instalacion externa via VMware replication	CONFORME	Se cuenta con VPN de respaldo externa en la oficina a la principal

Observaciones / Descripción breve de las pruebas y resultados:

**9. INFORME DE EVENTOS ATENDIDOS A TRAVES DEL PLAN DE CONTINGENCIA**

EVENTO	Fecha de la Actividad	Tipo de Contingencia	Descripción del evento	Respuesta del plan de Contingencia	Observaciones / Lecciones aprendidas
1	aaaa mm dd				
2	aaaa mm dd				
3	aaaa mm dd				
4	aaaa mm dd				
5	aaaa mm dd				
6	aaaa mm dd				
7	aaaa mm dd				
8	aaaa mm dd				
9	aaaa mm dd				
10	aaaa mm dd				
11	aaaa mm dd				
12	aaaa mm dd				
13	aaaa mm dd				

**INFORME ANUAL DE OPERACIÓN - CENTRO DE GESTIÓN DE MEDIDA  
FRONTERAS CON REPORTE AL ASIC**



1. Agente (RF)	ENERTOTAL SA ESP	2. Nombre Centro de Gestión de Medida	CGM ENERTOTAL	3. Año de reporte	2023
1.1. Código SIC Agente (RF)	ETTC	2.1. Código SIC Centro de Gestión de Medida	Cr02004	3.1. Fecha de reporte	23/02/2023

14	aaaa mm dd				
15	aaaa mm dd				
16	aaaa mm dd				
17	aaaa mm dd				
18	aaaa mm dd				
19	aaaa mm dd				
20	aaaa mm dd				
21	aaaa mm dd				
22	aaaa mm dd				
23	aaaa mm dd				
24	aaaa mm dd				
25	aaaa mm dd				
26	aaaa mm dd				
27	aaaa mm dd				
28	aaaa mm dd				
29	aaaa mm dd				
30	aaaa mm dd				

**10. INFORME DE MANTENIMIENTOS A SISTEMAS DE MEDICIÓN**

Tipo de punto de medición	Trimestre				Total de Mantenimientos	Informe de tiempos requeridos para el mantenimiento de los sistemas de medición						
	1	2	3	4		Tiempo promedio de mantenimiento (hh)	Tiempo promedio de desplazamiento al sist de med. (hh)	Tiempo total hh (mantenimiento)	Tiempo total hh (desplazamiento)	Tiempo Total Mantenimiento + desplazamiento	Tiempo total de indisponibilidad de los sistemas de medición por mto (hh)	
1	0	0	0	0	0	0	0	0.0	0.0	0.0	0	0
2	0	4	1		5	4.6	1.8	23.0	9.0	32.0	23	0
3	25	18	16	11	70	5.03	2.19	352.1	153.3	505.4	352.1	0
4	34	22	17	15	88	5.25	1.76	462.0	154.9	616.9	462	0
5	5	21	28	1	55	2.07	1.07	113.9	58.9	172.7	113.85	0
Subtotal	64	65	62	27	218	3.4	1.4	951.0	376.0	1327.0	951.0	

Observaciones / Hechos relevantes:

Gráficos

**Mantenimientos por tipo de punto de Medición - Acumulado Año**

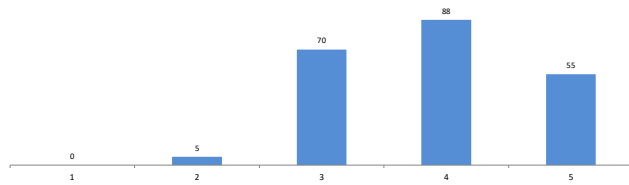

**11. INFORME DE VERIFICACIÓN DE REGISTROS**

VALIDACIÓN	Fecha de la Actividad	Fronteras activas	Tamaño de la Muestra	% Fronteras que cumplen integridad y disponibilidad de lecturas de 2 años (Art. 18 Res. CREG 038 de 2014)	Fronteras que cumplen requisitos de Protección de datos (Art 17, Res. CREG 038 de 2014)	Cumple validación de Integridad	Cumple validación de requisitos de protección de datos
1	2023-12-30	4,540	44	100%	100%	CUMPLE	CUMPLE
2							
3							
4							
5							
6							
7							
8							
9							
10							
11							
12							

Nota: El tamaño de la muestra se debe determinar mediante un muestreo aleatorio simple de los sistemas de medición gestionados, con un nivel de confianza del 95 %, un error máximo admisible del 5% y una proporción de medidores no conformes del 3 %.  
Se verifica que el almacenamiento de los datos se el CGM debe garantizar la integridad de los medidores registrados y su disponibilidad por un periodo de al menos dos (2) años contados a partir del día de la lectura. Además, debe cumplir con los requisitos de protección de los datos establecidos en el artículo 17 de la resolución CREG 038 de 2014.

Observaciones / Describa brevemente de las pruebas y resultados:

**INFORME ANUAL DE OPERACIÓN - CENTRO DE GESTION DE MEDIDA  
FRONTERAS CON REPORTE AL ASIC**

Formato CAC - 008  
Versión 1  
Abril de 2015

1. Agente (RF) ENERTOTAL SA ESP	2. Nombre Centro de Gestión de Medida CGM ENERTOTAL	3. Año de reporte 2023
1.1. Código SIC Agente (RF) ETTC	2.1. Código SIC Centro de Gestión de Medida Crc0204	3.1. Fecha de reporte 23/02/2023

**ANEXO 1. RELACION DE FRONTERAS CREADAS Y CANCELADAS EN EL PERIODO**

CODIGO SIC	CODIGO NIU	NOMBRE DE LA FRONTERA	FECHA NOVEDAD	ACCION
Frt08558	2564836	NALSANI S.A	2023 01 01	CREADA
Frt22562	4.0518E+16	DICOPLAST S.A.S	2023 01 01	CREADA
Frt11634	319649	INSTITUTO DE DIAGNOSTICO MEDICO S.A. IDIME	2023 01 05	CREADA
Frt49777	4.04232E+16	PACTIA SAS - CENTRO EMPRESARIAL BURO 4.0	2023 01 12	CREADA
Frt49785	5.1522E+16	CENTRO EMPRESARIAL OLAYA HERRERA INT 355	2023 01 12	CREADA
Frt49786	9.51522E+17	CENTRO EMPRESARIAL OLAYA HERRERA INT 351	2023 01 12	CREADA
Frt49827	17165054	ALMACENES EL HUECO PLUS SAS	2023 01 19	CREADA
Frt24444	19641217	UNIVERSIDAD DEL NORTE	2023 01 19	CREADA
Frt00533	18322094	FUNDACION UNIVERSIDAD DEL NORTE	2023 01 26	CREADA
Frt49899		AGPE - BURO 4.0	2023 01 26	CREADA
Frt49985	18913796	MANUELA DELLUQUE - HOTEL COMFORT	2023 02 02	CREADA
Frt49999	1415043	DIVERSIONES TECNOLOGICAS SAS	2023 02 09	CREADA
Frt50019	2143008	DIVERSIONES TECNOLOGICAS SAS	2023 02 09	CREADA
Frt50063	17200318	ALMACENES EL HUECO PLUS SAS	2023 02 16	CREADA
Frt50128	1404440	KOKO FRESH SAS	2023 02 16	CREADA
Frt50236	767075	PROMECOL ROA SAS	2023 02 23	CREADA
Frt50237	815155	LUB SOCIAL DE PROFESORES DE LA UNIVERSIDAD NACIONAL DE COLOMBIA LOS BUHO	2023 02 23	CREADA
Frt50234	9989287	CONSTRUCTORA BAITY S.A.S	2023 02 23	CREADA
Frt50235	7351624	CONSTRUCTORA BAITY S.A.S	2023 02 23	CREADA
Frt50242	7685113	C.F. QBCO SAS	2023 02 23	CREADA
Frt50241	7615540	C.F. QBCO SAS	2023 02 23	CREADA
Frt50259	6764724	PACTIA SAS (GRAN PLAZA ENSUEÑO)	2023 02 23	CREADA
Frt50258	6764723	PACTIA SAS (GRAN PLAZA ENSUEÑO)	2023 02 23	CREADA
Frt50328	17215803	CSP DE COLOMBIA LTDA	2023 03 02	CREADA
Frt50351	1.59074E+17	C.I FARMAPLAST SAS	2023 03 02	CREADA
Frt50400		AGPE - FLORES DE TIMANA	2023 03 09	CREADA
Frt39892	4568807	EDITORIAL LA REPUBLICA	2023 03 09	CREADA
Frt50395	6132303	PACTIA SAS (Gran Plaza Soacha)	2023 03 09	CREADA

**INFORME ANUAL DE OPERACIÓN - CENTRO DE GESTION DE MEDIDA  
FRONTERAS CON REPORTE AL ASIC**

Formato CAC - 008  
Versión 1  
Abril de 2015

1. Agente (RF) ENERTOTAL SA ESP	2. Nombre Centro de Gestión de Medida CGM ENERTOTAL	3. Año de reporte 2023
1.1. Código SIC Agente (RF) ETTC	2.1. Código SIC Centro de Gestión de Medida Crc0204	3.1. Fecha de reporte 23/02/2023

**ANEXO 1. RELACION DE FRONTERAS CREADAS Y CANCELADAS EN EL PERIODO**

CODIGO SIC	CODIGO NIU	NOMBRE DE LA FRONTERA	FECHA NOVEDAD	ACCION
Frt50410	7.74171E+16	INVERSIONES ALZATE LOPEZ	2023 03 09	CREADA
Frt44405	18331022	SOLUCIONES AMBIENTALES E INDUSTRIALES CAZUCA SAS	2023 03 16	CREADA
Frt49609	21354751	SOLUCIONES AMBIENTALES E INDUSTRIALES DEL CARIBE SAS	2023 03 16	CREADA
Frt06007	813391	GRUPO KOPELLE LTDA	2023 03 16	CREADA
Frt50469		AGPE - CAMPOS DE ARAGON	2023 03 16	CREADA
Frt28845	4811773-8	GRUPO KOPELLE LIMITADA SOPO	2023 03 16	CREADA
Frt50505	502069	IMPRESORES LITOGRAFICOS IMPRELIT SAS	2023 03 23	CREADA
Frt50508	723530	LOPEZ PUBLICIDAD EXTERIOR SAS	2023 03 23	CREADA
Frt50522	5.65203E+16	VITAPLAST B&J SAS	2023 03 23	CREADA
Frt50546	4624962	WDM METALES SAS	2023 03 30	CREADA
Frt50573	17953820	GRUPO EMPRESARIAL LA TRINIDAD SAS	2023 03 30	CREADA
Frt50574	898536319	DANIEL ARTURO GIRALDO - RANCHO Y LICORES EL DESMADRE	2023 03 30	CREADA
Frt50575	519567	FUNDACION GIMNASIO MODERNO	2023 03 30	CREADA
Frt50601	17216448	ALMACENES EL HUECO PLUS SAS	2023 04 06	CREADA
Frt50613	509588	PETROCOM	2023 04 10	CREADA
Frt50615	75208	PETROCOM	2023 04 10	CREADA
Frt50614	2697892	PETROCOM	2023 04 10	CREADA
Frt41148	7354228	INDUSUELAS S C SAS	2023 04 10	CREADA
Frt50622	122070	JOSE ANGEL LIZARAZO	2023 04 10	CREADA
Frt39892	4568807	EDITORIAL LA REPUBLICA	2023 04 06	CREADA
Frt50623	201863	PETROCOM	2023 04 10	CREADA
Frt50639	18222867	COLOMBIA MOVIL S.A. E.S.P.	2023 04 06	CREADA
Frt50640	18472244	COLOMBIA MOVIL S.A. E.S.P.	2023 04 06	CREADA
Frt50641	19571447	COLOMBIA MOVIL S.A. E.S.P -	2023 04 06	CREADA
Frt50642	19816153	COLOMBIA MOVIL S.A. E.S.P -	2023 04 06	CREADA
Frt50673		AGPE - BODEGAS PUYO	2023 04 13	CREADA
Frt50706		AGPE - MALIBU CASA 6	2023 04 13	CREADA
Frt04573	898147122	GUZMAN D. & CIA S.A. - HACIENDA CHALO	2023 04 13	CREADA

**INFORME ANUAL DE OPERACIÓN - CENTRO DE GESTION DE MEDIDA  
FRONTERAS CON REPORTE AL ASIC**

Formato CAC - 008  
Versión 1  
Abril de 2015

1. Agente (RF) ENERTOTAL SA ESP	2. Nombre Centro de Gestión de Medida CGM ENERTOTAL	3. Año de reporte 2023
1.1. Código SIC Agente (RF) ETTC	2.1. Código SIC Centro de Gestión de Medida Crc0204	3.1. Fecha de reporte 23/02/2023

**ANEXO 1. RELACION DE FRONTERAS CREADAS Y CANCELADAS EN EL PERIODO**

CODIGO SIC	CODIGO NIU	NOMBRE DE LA FRONTERA	FECHA NOVEDAD	ACCION
Frt05546	1018807-708	COMPLEJO SEBASTIAN DE BELALCAZAR P.H - AMPLIACIÓN	2023 04 13	CREADA
Frt06161	1032590-3536	COMPLEJO SEBASTIAN DE BELALCAZAR PH - ETAPA I	2023 04 13	CREADA
Frt07102	1059195-8169	CONDOMINIO REFUGIO VALLE DE ATRIZ TORRE I	2023 04 13	CREADA
Frt07660	898091865	COOPERATIVA DE MOTORISTAS DEL CAUCA LTDA. - COOMOTORISTAS	2023 04 13	CREADA
Frt07871	898091874	CONJUNTO RESIDENCIAL ALTOS DE ANTIGUA	2023 04 13	CREADA
Frt07890	898091882	JUAN CARLOS CAICEDO CAICEDO - EDIFICIO ARANJUEZ	2023 04 13	CREADA
Frt08552	898091875	CONJUNTO RESIDENCIAL ALTOS DE ANTIGUA - 2	2023 04 13	CREADA
Frt08553	898091876	CONJUNTO RESIDENCIAL ALTOS DE ANTIGUA - 3	2023 04 13	CREADA
Frt08964	I2JYO001	HIELO GLACIAL	2023 04 13	CREADA
Frt08999	898091866	CONDOMINIO CAMPO VERDE	2023 04 13	CREADA
Frt09368	898091877	CONJUNTO RESIDENCIAL ALTOS DE ANTIGUA-4	2023 04 13	CREADA
Frt09659	SIN NIU	GAS DEL PAEZ S.A.S	2023 04 13	CREADA
Frt10101	SIN NIU	DELGADO BOLAÑOS EDGAR LEONARDO- EDIFICIO LAS PLAZUELAS PH	2023 04 13	CREADA
Frt10197	8319246	CONDOMINIO CAMPO VERDE	2023 04 13	CREADA
Frt11336	1111130	HERMES ANTONIO PATIÑO	2023 04 13	CREADA
Frt11484	898091864	GASES DEL CAUCA S.A ESP	2023 04 13	CREADA
Frt11973	898142599	CONSTRUCTORA BUZARDA S.A.S - UNIDAD RESIDENCIAL PORTAL DEL CERRO	2023 04 13	CREADA
Frt18774	553470	INDUSTRIA COLOMBIANA DE CONFECCIONES S.A	2023 04 13	CREADA
Frt19053	1128327	LUIS LIBARDO MEZA GORDILLO	2023 04 13	CREADA
Frt21204	207586	RUDELFA YANIRA ACOSTA ACOSTA - MANNA AUTOSERVICIO	2023 04 13	CREADA
Frt22264	CE-1031287-3	ESTACION DE SERVICIO HEROES DE ORIENTE SAS	2023 04 13	CREADA
Frt23940		CONJUNTO CERRADO SENDERO DE EUCALIPTOS - CASA 53	2023 04 13	CREADA
Frt23941		CONJUNTO CERRADO SENDERO DE EUCALIPTOS - CASA 38	2023 04 13	CREADA
Frt23942		CONJUNTO CERRADO SENDERO DE EUCALIPTOS - CASA 47	2023 04 13	CREADA
Frt23943		CONJUNTO CERRADO SENDERO DE EUCALIPTOS - CASA 50	2023 04 13	CREADA
Frt23944	898205714	CONJUNTO CERRADO SENDERO DE EUCALIPTOS - CASA 51	2023 04 13	CREADA
Frt23945		CONJUNTO CERRADO SENDERO DE EUCALIPTOS - CASA 41	2023 04 13	CREADA
Frt23946		CONJUNTO CERRADO SENDERO DE EUCALIPTOS - CASA 40	2023 04 13	CREADA

**INFORME ANUAL DE OPERACIÓN - CENTRO DE GESTION DE MEDIDA  
FRONTERAS CON REPORTE AL ASIC**

Formato CAC - 008  
Versión 1  
Abril de 2015

1. Agente (RF) ENERTOTAL SA ESP	2. Nombre Centro de Gestión de Medida CGM ENERTOTAL	3. Año de reporte 2023
1.1. Código SIC Agente (RF) ETTC	2.1. Código SIC Centro de Gestión de Medida Crc0204	3.1. Fecha de reporte 23/02/2023

**ANEXO 1. RELACION DE FRONTERAS CREADAS Y CANCELADAS EN EL PERIODO**

CODIGO SIC	CODIGO NIU	NOMBRE DE LA FRONTERA	FECHA NOVEDAD	ACCION
Frt23947		CONJUNTO CERRADO SENDERO DE EUCALIPTOS - CASA 52	2023 04 13	CREADA
Frt23990		CONJUNTO CERRADO SENDERO DE EUCALIPTOS - CASA 39	2023 04 13	CREADA
Frt24032		CONJUNTO CERRADO SENDEROS DE EUCALIPTOS - CASA 44	2023 04 13	CREADA
Frt24034		CONJUNTO CERRADO SENDEROS DE EUCALIPTOS - CASA 45	2023 04 13	CREADA
Frt24037		CONJUNTO CERRAD SENDEROS DE EUCALIPTOS - CASA 46	2023 04 13	CREADA
Frt24038	898205726	CONJUNTO CERRADO SENDEROS DE EUCALIPTOS - CASA 48	2023 04 13	CREADA
Frt24039		CONJUNTO CERRADO SENDEROS DE EUCALIPTOS - CASA 49	2023 04 13	CREADA
Frt24321		CONDOMINIO SENDERO DE EUCALIPTOS - CASA 43	2023 04 13	CREADA
Frt24322		CONJUNTO CERRADO SENDERO DE EUCALIPTOS - CASA 55	2023 04 13	CREADA
Frt24323		CONJUNTO CERRADO SENDERO DE EUCALIPTOS - CASA 54	2023 04 13	CREADA
Frt24324		CONJUNTO CERRADO SENDERO DE EUCALIPTOS - CASA 36	2023 04 13	CREADA
Frt24330		CONJUNTO CERRADO SENDERO DE EUCALIPTOS - CASA 35	2023 04 13	CREADA
Frt24378	898219393	CONJUNTO CERRADO SENDERO DE EUCALIPTOS PH - ZONAS COMUNES	2023 04 13	CREADA
Frt24431		CONJUNTO CERRADO SENDEROS DE EUCALIPTO - CASA 42	2023 04 13	CREADA
Frt24740		CONJUNTO CERRADO SENDEROS DE EUCALIPTOS - CASA 57	2023 04 13	CREADA
Frt24792	CE-400202	AGUSTIN FRANCO ESPAÑA TOBAR - QUESERA SURTILAC	2023 04 13	CREADA
Frt24989		CONSTRUCTORA BUZARDA SAS - UNIDAD RESIDENCIAL PORTAL DEL CERRO - CASA E6	2023 04 13	CREADA
Frt24990		CONSTRUCTORA BUZARDA SAS - UNIDAD RESIDENCIAL PORTAL DEL CERRO - CASA E3	2023 04 13	CREADA
Frt24991		CONSTRUCTORA BUZARDA SAS - UNIDAD RESIDENCIAL PORTAL DEL CERRO - CASA E2	2023 04 13	CREADA
Frt24995		CONSTRUCTORA BUZARDA SAS - UNIDAD RESIDENCIAL PORTAL DEL CERRO - CASA E1	2023 04 13	CREADA
Frt24996		CONSTRUCTORA BUZARDA SAS - UNIDAD RESIDENCIAL PORTAL DEL CERRO - CASA D2	2023 04 13	CREADA
Frt24997		CONSTRUCTORA BUZARDA SAS - UNIDAD RESIDENCIAL PORTAL DEL CERRO - CASA E10	2023 04 13	CREADA
Frt24998		CONSTRUCTORA BUZARDA SAS - UNIDAD RESIDENCIAL PORTAL DEL CERRO - CASA D2	2023 04 13	CREADA
Frt24999		CONSTRUCTORA BUZARDA SAS - UNIDAD RESIDENCIAL PORTAL DEL CERRO - CASA D2	2023 04 13	CREADA
Frt25000		CONSTRUCTORA BUZARDA SAS - UNIDAD RESIDENCIAL PORTAL DEL CERRO - CASA D1	2023 04 13	CREADA
Frt25001		CONSTRUCTORA BUZARDA SAS - UNIDAD RESIDENCIAL PORTAL DEL CERRO - CASA D2	2023 04 13	CREADA
Frt25002		CONSTRUCTORA BUZARDA SAS - UNIDAD RESIDENCIAL PORTAL DEL CERRO - CASA D3	2023 04 13	CREADA
Frt25003		CONSTRUCTORA BUZARDA SAS - UNIDAD RESIDENCIAL PORTAL DEL CERRO - CASA D4	2023 04 13	CREADA



**INFORME ANUAL DE OPERACIÓN - CENTRO DE GESTION DE MEDIDA  
FRONTERAS CON REPORTE AL ASIC**

Formato CAC - 008  
Versión 1  
Abril de 2015

1. Agente (RF) ENERTOTAL SA ESP	2. Nombre Centro de Gestión de Medida CGM ENERTOTAL	3. Año de reporte 2023
1.1. Código SIC Agente (RF) ETTC	2.1. Código SIC Centro de Gestión de Medida Crc0204	3.1. Fecha de reporte 23/02/2023

**ANEXO 1. RELACION DE FRONTERAS CREADAS Y CANCELADAS EN EL PERIODO**

CODIGO SIC	CODIGO NIU	NOMBRE DE LA FRONTERA	FECHA NOVEDAD	ACCION
Frt25004		CONSTRUCTORA BUZARDA SAS - UNIDAD RESIDENCIAL PORTAL DEL CERRO - CASA A2	2023 04 13	CREADA
Frt25005		CONSTRUCTORA BUZARDA SAS - UNIDAD RESIDENCIAL PORTAL DEL CERRO - CASA C1	2023 04 13	CREADA
Frt25006		CONSTRUCTORA BUZARDA SAS - UNIDAD RESIDENCIAL PORTAL DEL CERRO - CASA C1	2023 04 13	CREADA
Frt25007		CONSTRUCTORA BUZARDA SAS - UNIDAD RESIDENCIAL PORTAL DEL CERRO - CASA C1	2023 04 13	CREADA
Frt25008		CONSTRUCTORA BUZARDA SAS - UNIDAD RESIDENCIAL PORTAL DEL CERRO - CASA C1	2023 04 13	CREADA
Frt25009		CONSTRUCTORA BUZARDA SAS - UNIDAD RESIDENCIAL PORTAL DEL CERRO - CASA C1	2023 04 13	CREADA
Frt25010		CONSTRUCTORA BUZARDA SAS - UNIDAD RESIDENCIAL PORTAL DEL CERRO - CASA C1	2023 04 13	CREADA
Frt25011		CONSTRUCTORA BUZARDA SAS - UNIDAD RESIDENCIAL PORTAL DEL CERRO - CASA E4	2023 04 13	CREADA
Frt25012		CONSTRUCTORA BUZARDA SAS - UNIDAD RESIDENCIAL PORTAL DEL CERRO - CASA E5	2023 04 13	CREADA
Frt25013		CONSTRUCTORA BUZARDA SAS - UNIDAD RESIDENCIAL PORTAL DEL CERRO - CASA E7	2023 04 13	CREADA
Frt25014		CONSTRUCTORA BUZARDA SAS - UNIDAD RESIDENCIAL PORTAL DEL CERRO - CASA E8	2023 04 13	CREADA
Frt25015		CONSTRUCTORA BUZARDA SAS - UNIDAD RESIDENCIAL PORTAL DEL CERRO - CASA D5	2023 04 13	CREADA
Frt25016		CONSTRUCTORA BUZARDA SAS - UNIDAD RESIDENCIAL PORTAL DEL CERRO - CASA D1	2023 04 13	CREADA
Frt25017		CONSTRUCTORA BUZARDA SAS - UNIDAD RESIDENCIAL PORTAL DEL CERRO - CASA D2	2023 04 13	CREADA
Frt25018		CONSTRUCTORA BUZARDA SAS - UNIDAD RESIDENCIAL PORTAL DEL CERRO - CASA C2	2023 04 13	CREADA
Frt25019		CONSTRUCTORA BUZARDA SAS - UNIDAD RESIDENCIAL PORTAL DEL CERRO - CASA E9	2023 04 13	CREADA
Frt25020		CONSTRUCTORA BUZARDA SAS - UNIDAD RESIDENCIAL PORTAL DEL CERRO - CASA A1	2023 04 13	CREADA
Frt25021		CONSTRUCTORA BUZARDA SAS - UNIDAD RESIDENCIAL PORTAL DEL CERRO - CASA A1	2023 04 13	CREADA
Frt25023		CONSTRUCTORA BUZARDA SAS - UNIDAD RESIDENCIAL PORTAL DEL CERRO - CASA A1	2023 04 13	CREADA
Frt25024		CONSTRUCTORA BUZARDA SAS - UNIDAD RESIDENCIAL PORTAL DEL CERRO - CASA A2	2023 04 13	CREADA
Frt25025		CONSTRUCTORA BUZARDA SAS - UNIDAD RESIDENCIAL PORTAL DEL CERRO - CASA C6	2023 04 13	CREADA
Frt25026		CONSTRUCTORA BUZARDA SAS - UNIDAD RESIDENCIAL PORTAL DEL CERRO - CASA C7	2023 04 13	CREADA
Frt25027		CONSTRUCTORA BUZARDA SAS - UNIDAD RESIDENCIAL PORTAL DEL CERRO - CASA C -	2023 04 13	CREADA
Frt25028		CONSTRUCTORA BUZARDA SAS - UNIDAD RESIDENCIAL PORTAL DEL CERRO - CASA C9	2023 04 13	CREADA
Frt25029		CONSTRUCTORA BUZARDA SAS - UNIDAD RESIDENCIAL PORTAL DEL CERRO - CASA C1	2023 04 13	CREADA
Frt25031		CONSTRUCTORA BUZARDA SAS - UNIDAD RESIDENCIAL PORTAL DEL CERRO - CASA A2	2023 04 13	CREADA
Frt25042		CONSTRUCTORA BUZARDA SAS - UNIDAD RESIDENCIAL PORTAL DEL CERRO - CASA A2	2023 04 13	CREADA
Frt25043		CONSTRUCTORA BUZARDA SAS - UNIDAD RESIDENCIAL PORTAL DEL CERRO - CASA A2	2023 04 13	CREADA

**INFORME ANUAL DE OPERACIÓN - CENTRO DE GESTION DE MEDIDA  
FRONTERAS CON REPORTE AL ASIC**

Formato CAC - 008  
Versión 1  
Abril de 2015

1. Agente (RF) ENERTOTAL SA ESP	2. Nombre Centro de Gestión de Medida CGM ENERTOTAL	3. Año de reporte 2023
1.1. Código SIC Agente (RF) ETTC	2.1. Código SIC Centro de Gestión de Medida Crc0204	3.1. Fecha de reporte 23/02/2023

**ANEXO 1. RELACION DE FRONTERAS CREADAS Y CANCELADAS EN EL PERIODO**

CODIGO SIC	CODIGO NIU	NOMBRE DE LA FRONTERA	FECHA NOVEDAD	ACCION
Frt25044		CONSTRUCTORA BUZARDA SAS - UNIDAD RESIDENCIAL PORTAL DEL CERRO - CASA C1	2023 04 13	CREADA
Frt25045		CONSTRUCTORA BUZARDA SAS - UNIDAD RESIDENCIAL PORTAL DEL CERRO - CASA C1	2023 04 13	CREADA
Frt25046		CONSTRUCTORA BUZARDA SAS - UNIDAD RESIDENCIAL PORTAL DEL CERRO - CASA C1	2023 04 13	CREADA
Frt25047		CONSTRUCTORA BUZARDA SAS - UNIDAD RESIDENCIAL PORTAL DEL CERRO - CASA C2	2023 04 13	CREADA
Frt25048		CONSTRUCTORA BUZARDA SAS - UNIDAD RESIDENCIAL PORTAL DEL CERRO - CASA C2	2023 04 13	CREADA
Frt25049		CONSTRUCTORA BUZARDA SAS - UNIDAD RESIDENCIAL PORTAL DEL CERRO - CASA C2	2023 04 13	CREADA
Frt25050		CONSTRUCTORA BUZARDA SAS - UNIDAD RESIDENCIAL PORTAL DEL CERRO - CASA C2	2023 04 13	CREADA
Frt25051		CONSTRUCTORA BUZARDA SAS - UNIDAD RESIDENCIAL PORTAL DEL CERRO - CASA C2	2023 04 13	CREADA
Frt25052		CONSTRUCTORA BUZARDA SAS - UNIDAD RESIDENCIAL PORTAL DEL CERRO	2023 04 13	CREADA
Frt25053		CONSTRUCTORA BUZARDA SAS - UNIDAD RESIDENCIAL PORTAL DEL CERRO - APARTAESTU	2023 04 13	CREADA
Frt25054		CONSTRUCTORA BUZARDA SAS - UNIDAD RESIDENCIAL PORTAL DEL CERRO - CASA D7	2023 04 13	CREADA
Frt25055		CONSTRUCTORA BUZARDA SAS - UNIDAD RESIDENCIAL PORTAL DEL CERRO - CASA D6	2023 04 13	CREADA
Frt25056		CONSTRUCTORA BUZARDA SAS - UNIDAD RESIDENCIAL PORTAL DEL CERRO - CASA D8	2023 04 13	CREADA
Frt25057		CONSTRUCTORA BUZARDA SAS - UNIDAD RESIDENCIAL PORTAL DEL CERRO - CASA D9	2023 04 13	CREADA
Frt25058		CONSTRUCTORA BUZARDA SAS - UNIDAD RESIDENCIAL PORTAL DEL CERRO - CASA D1	2023 04 13	CREADA
Frt25060		CONSTRUCTORA BUZARDA SAS - UNIDAD RESIDENCIAL PORTAL DEL CERRO - CASA D1	2023 04 13	CREADA
Frt25061		CONSTRUCTORA BUZARDA SAS - UNIDAD RESIDENCIAL PORTAL DEL CERRO - CASA D13	2023 04 13	CREADA
Frt25062		CONSTRUCTORA BUZARDA SAS - UNIDAD RESIDENCIAL PORTAL DEL CERRO - CASA D1	2023 04 13	CREADA
Frt25063		CONSTRUCTORA BUZARDA SAS - UNIDAD RESIDENCIAL PORTAL DEL CERRO - CASA D1	2023 04 13	CREADA
Frt25064		CONSTRUCTORA BUZARDA SAS - UNIDAD RESIDENCIAL PORTAL DEL CERRO - CASA D1	2023 04 13	CREADA
Frt25065		CONSTRUCTORA BUZARDA SAS - UNIDAD RESIDENCIAL PORTAL DEL CERRO - CASA D1	2023 04 13	CREADA
Frt25066		CONSTRUCTORA BUZARDA SAS - UNIDAD RESIDENCIAL PORTAL DEL CERRO - CASA D1	2023 04 13	CREADA
Frt25078		CONSTRUCTORA BUZARDA SAS - UNIDAD RESIDENCIAL PORTAL DEL CERRO - APARTAESTU	2023 04 13	CREADA
Frt25571	285962790	S.C.I EL GRAN LANGOSTINO SAS	2023 04 13	CREADA
Frt25587	624309168	MARTIN EMILIO SOTO MONTOYA - PANADERIA SAN FRANCISCO	2023 04 13	CREADA
Frt25813		UNIDAD RESIDENCIAL PORTAL DEL CERRO - CASA 9A	2023 04 13	CREADA
Frt25814		UNIDAD RESIDENCIAL PORTAL DEL CERRO - CASA 3C	2023 04 13	CREADA
Frt25815		UNIDAD RESIDENCIAL PORTAL DEL CERRO - CASA 2C	2023 04 13	CREADA

**INFORME ANUAL DE OPERACIÓN - CENTRO DE GESTION DE MEDIDA  
FRONTERAS CON REPORTE AL ASIC**

Formato CAC - 008  
Versión 1  
Abril de 2015

1. Agente (RF) ENERTOTAL SA ESP	2. Nombre Centro de Gestión de Medida CGM ENERTOTAL	3. Año de reporte 2023
1.1. Código SIC Agente (RF) ETTC	2.1. Código SIC Centro de Gestión de Medida Crc0204	3.1. Fecha de reporte 23/02/2023

**ANEXO 1. RELACION DE FRONTERAS CREADAS Y CANCELADAS EN EL PERIODO**

CODIGO SIC	CODIGO NIU	NOMBRE DE LA FRONTERA	FECHA NOVEDAD	ACCION
Frt25816		UNIDAD RESIDENCIA PORTAL DEL CERRO - CASA 14A	2023 04 13	CREADA
Frt25822		UNIDAD RESIDENCIAL PORTAL DEL CERRO - CASA 15A	2023 04 13	CREADA
Frt25823		UNIDAD RESIDENCIAL PORTAL DEL CERRO CASA 13 A	2023 04 13	CREADA
Frt25824		UNIDAD RESIDENCIAL PORTAL DEL CERRO - CASA 12 A	2023 04 13	CREADA
Frt25825		UNIDAD RESIDENCIAL PORTAL DEL CERRO - CASA 11 A	2023 04 13	CREADA
Frt25826		UNIDAD RESIDENCIAL PORTAL DEL CERRO - CASA 10A	2023 04 13	CREADA
Frt25828		UNIDAD RESIDENCIAL PORTAL DEL CERRO - CASA 1 C	2023 04 13	CREADA
Frt25829		UNIDAD RESIDENCIAL PORTAL DEL CERRO - CASA 4 C	2023 04 13	CREADA
Frt25830		UNIDAD RESIDENCIAL PORTAL DEL CERRO - APTO 201	2023 04 13	CREADA
Frt25835		UNIDAD RESIDENCIAL PORTAL DEL CERRO - APTO 207	2023 04 13	CREADA
Frt25836		UNIDAD RESIDENCIAL PORTAL DEL CERRO - APTO 205	2023 04 13	CREADA
Frt25837		UNIDAD RESIDENCIAL PORTAL DEL CERRO - APTO 202	2023 04 13	CREADA
Frt25838		UNIDAD RESIDENCIAL PORTAL DEL CERRO - APTO 303	2023 04 13	CREADA
Frt25839		UNIDAD RESIDENCIAL PORTAL DEL CERRO - CASA 306	2023 04 13	CREADA
Frt25840	898272500	UNIDAD RESIDENCIAL PORTAL DEL CERRO - LOCAL 2	2023 04 13	CREADA
Frt25841		UNIDAD RESIDENCIAL PORTAL DEL CERRO - LOCAL-4	2023 04 13	CREADA
Frt25842		UNIDAD RESIDENCIAL PORTAL DEL CERRO - LOCAL-6	2023 04 13	CREADA
Frt25843		UNIDA RESIDENCIAL PORTAL DEL CERRO - LOCAL-7	2023 04 13	CREADA
Frt25844		UNIDAD RESIDENCIAL PORTAL DEL CERRO - LOCAL 8	2023 04 13	CREADA
Frt25845		UNIDAD RESIDENCIAL PORTAL DEL CERRO - LOCAL 5	2023 04 13	CREADA
Frt25846		UNIDAD RESIDENCIAL PORTAL DEL CERRO - LOCAL-3	2023 04 13	CREADA
Frt25847		URBANIZACION PORTAL DEL CERRO - APTO-307	2023 04 13	CREADA
Frt25848		UNIDAD RESIDENCIAL PORTAL DEL CERRO - APTO-305	2023 04 13	CREADA
Frt25849		UNIDAD RESIDENCIAL PORTAL DEL CERRO - APTO 304	2023 04 13	CREADA
Frt25850		UNIDAD RESIDENCIAL PORTAL DEL CERRO - APTO-302	2023 04 13	CREADA
Frt25851		UNIDAD RESIDENCIAL PORTAL DEL CERRO - APTO-301	2023 04 13	CREADA
Frt25852		UNIDAD RESIDENCIAL PORTAL DEL CERRO - APTO-206	2023 04 13	CREADA
Frt25853		UNIDAD RESIDENCIAL PORTAL DEL CERRO - APTO 204	2023 04 13	CREADA

**INFORME ANUAL DE OPERACIÓN - CENTRO DE GESTION DE MEDIDA  
FRONTERAS CON REPORTE AL ASIC**

Formato CAC - 008  
Versión 1  
Abril de 2015

1. Agente (RF) ENERTOTAL SA ESP	2. Nombre Centro de Gestión de Medida CGM ENERTOTAL	3. Año de reporte 2023
1.1. Código SIC Agente (RF) ETTC	2.1. Código SIC Centro de Gestión de Medida Crc0204	3.1. Fecha de reporte 23/02/2023

**ANEXO 1. RELACION DE FRONTERAS CREADAS Y CANCELADAS EN EL PERIODO**

CODIGO SIC	CODIGO NIU	NOMBRE DE LA FRONTERA	FECHA NOVEDAD	ACCION
Frt25854		UNIDAD RESIDENCIAL PORTAL DEL CERRO - APTO 203	2023 04 13	CREADA
Frt25879	285959390	EL GRAN LANGOSTINO SAS	2023 04 13	CREADA
Frt25900	898272382	CONJUNTO CERRADO SENDEROS DE EUCALIPTO - CASA 18	2023 04 13	CREADA
Frt25901		CONJUNTO CERRADO SENDEROS DE EUCALIPTO - CASA 12	2023 04 13	CREADA
Frt25902		CONJUNTO CERRADO SENDEROS DE EUCALIPTO - CASA 15	2023 04 13	CREADA
Frt25928		CONJUNTO CERRADO SENDEROS DE EUCALIPTO - CASA 16	2023 04 13	CREADA
Frt25929	898272418	CONJUNTO CERRADO SENDEROS DE EUCALIPTO - CASA 17	2023 04 13	CREADA
Frt25930	898272422	CONJUNTO CERRADO SENDEROS DE EUCALIPTO - CASA 19	2023 04 13	CREADA
Frt25931		CONJUNTO CERRADO SENDEROS DE EUCALIPTO - CASA 21	2023 04 13	CREADA
Frt25932		CONJUNTO CERRADO SENDEROS DE EUCALIPTO - CASA 20	2023 04 13	CREADA
Frt26082		CONJUNTO CERRADO SENDEROS DE EUCALIPTO - CASA 10	2023 04 13	CREADA
Frt26258		UNIDAD RESIDENCIAL PORTAL DEL CERRO-LOCAL 1	2023 04 13	CREADA
Frt26707		BOSCO EVELIO MURIEL PANTOJA - GALICIA REAL	2023 04 13	CREADA
Frt26710	1205132	WILSON PADILLA MELO - PONQUE ROMEL PASTO	2023 04 13	CREADA
Frt28143	898162236	CONJUNTO RESIDENCIAL RIO VERDE	2023 04 13	CREADA
Frt28169		NIDIA LUCENI ARAUJO BENAVIDES - PANADERIA FLOR DE TRIGO 1 A	2023 04 13	CREADA
Frt28170		DAISSY ROCIO ARAUJO LEGARDA - PANINOS FLOR DE TRIGO	2023 04 13	CREADA
Frt28176	1262672	MAXIMO EXPRESS PANDIACO	2023 04 13	CREADA
Frt28185		SURTICARNES PANAMERICANA NUMERO DOS	2023 04 13	CREADA
Frt28187		ALIMENTOS RODEO BBQ SAS	2023 04 13	CREADA
Frt28219	898336296	JOSE VIDAL OROZCO - LA PLACITA CAMPESINA DE POPAYAN	2023 04 13	CREADA
Frt28273		JESUS ALIRIO ARAUJO BENAVIDES - PANIN FLOR DE TRIGO	2023 04 13	CREADA
Frt28418	1215651	COMPLEJO SEBASTIAN DE BELALCAZAR P.H.- COCINETA 2	2023 04 13	CREADA
Frt28493	1211512	LUZ MIRIAM PETREL BURITICA - DISTRIBUIDORA CERDOS CALI	2023 04 13	CREADA
Frt28525		LUCIANO ESTEBAN RODRIGUEZ DIAZ - PANADERIA LA ESPECIAL DE CAICEDO	2023 04 13	CREADA
Frt28700	225491033	DEPOSITO RENGIFO SAS	2023 04 13	CREADA
Frt28701	289761905	DAVID ANTONIO GOMEZ VILLEGAS - PASTERIA MAXIPAN	2023 04 13	CREADA
Frt29207	1164220	EDIFICIO TORRE ANDINA PROPIEDAD HORIZONTAL	2023 04 13	CREADA

**INFORME ANUAL DE OPERACIÓN - CENTRO DE GESTION DE MEDIDA  
FRONTERAS CON REPORTE AL ASIC**

Formato CAC - 008  
Versión 1  
Abril de 2015

1. Agente (RF) ENERTOTAL SA ESP	2. Nombre Centro de Gestión de Medida CGM ENERTOTAL	3. Año de reporte 2023
1.1. Código SIC Agente (RF) ETTC	2.1. Código SIC Centro de Gestión de Medida Crc0204	3.1. Fecha de reporte 23/02/2023

**ANEXO 1. RELACION DE FRONTERAS CREADAS Y CANCELADAS EN EL PERIODO**

CODIGO SIC	CODIGO NIU	NOMBRE DE LA FRONTERA	FECHA NOVEDAD	ACCION
Frt30313	898224567	WIKILOK SAS	2023 04 13	CREADA
Frt30378	588648617	SINERGIA GLOBAL EN SALUD SAS	2023 04 13	CREADA
Frt30726	898386044	APRAEZ LOPEZ PEDRO GERARDO - HIELOS FRIGEN POPAYAN	2023 04 13	CREADA
Frt30935	470932	LILIANA JANET MORA IBARRA - SERVICARG G Y M	2023 04 13	CREADA
Frt30936	107688	LLANTAS Y REENCAUHE NARIÑO SAS	2023 04 13	CREADA
Frt31697		HERLUCY SAS	2023 04 13	CREADA
Frt32427	1208493	LLANTAS Y REENCAUCHE NARIÑO SAS	2023 04 13	CREADA
Frt32867	225936429	GREEN SAS	2023 04 13	CREADA
Frt35444	898152481	AGROAVICOLA ANDINA SAS	2023 04 13	CREADA
Frt35576	1101346	LUIS FERNANDO ARAUJO BANAVIDES - FLOR DE TRIGO PANADERIA Y PASTELERIA	2023 04 13	CREADA
Frt35830	898193184	EVERT TROCHEZ LARRAHONDO	2023 04 13	CREADA
Frt38941	296652126	CARLOS ARTURO GUEVARA SERNA	2023 04 13	CREADA
Frt40020	1003413	INSTITUTO CANCEROLOGICO DE NARIÑO LIMITADA	2023 04 13	CREADA
Frt40511	287030144	FABIO GABRIEL QUIÑÓNEZ RUIZ- LAVA AUTOS CHAMPAGNAT	2023 04 13	CREADA
Frt41495	309814211	MARIA LEONOR VILLEGAS CASTAÑO	2023 04 13	CREADA
Frt50720		AGPE - ASDRUBAL RICON	2023 04 13	CREADA
Frt50721		AGPE - CARRERA SEPTIMA	2023 04 13	CREADA
Frt50722	414247708	STANZIA META SAS	2023 04 13	CREADA
Frt11180	12337954	MAQUITE S.A	2023 04 13	CREADA
Frt02980	898091862	PDACERO ZONA FRANCA SAS	2023 04 13	CREADA
Frt11977	SIN NIU	ALIANZA GRAFICA S.A	2023 04 13	CREADA
Frt18818		PATRIMONIOS Y KAPITALES SAS - LOCAL 301 L	2023 04 20	CREADA
Frt18819		PATRIMONIOS Y KAPITALES SAS - BODEGA 1802	2023 04 20	CREADA
Frt19828	13033815	APC FRIGORIFICOS SAS	2023 04 20	CREADA
Frt23476	11936234	PATRIMONIO Y KAPITALES SAS - BODEGA 9	2023 04 20	CREADA
Frt23478		PATRIMONIOS Y KAPITALES SAS - BODEGA 1402	2023 04 20	CREADA
Frt23479	11936254	PATRIMONIOS Y KAPITALES SAS - BODEGA 14	2023 04 20	CREADA
Frt23480	11936255	PATRIMONIOS Y KAPITALES SAS - BODEGA 1902	2023 04 20	CREADA

**INFORME ANUAL DE OPERACIÓN - CENTRO DE GESTION DE MEDIDA  
FRONTERAS CON REPORTE AL ASIC**

Formato CAC - 008  
Versión 1  
Abril de 2015

1. Agente (RF) ENERTOTAL SA ESP	2. Nombre Centro de Gestión de Medida CGM ENERTOTAL	3. Año de reporte 2023
1.1. Código SIC Agente (RF) ETTC	2.1. Código SIC Centro de Gestión de Medida Crc0204	3.1. Fecha de reporte 23/02/2023

**ANEXO 1. RELACION DE FRONTERAS CREADAS Y CANCELADAS EN EL PERIODO**

CODIGO SIC	CODIGO NIU	NOMBRE DE LA FRONTERA	FECHA NOVEDAD	ACCION
Frt23481	11936257	PATRIMONIOS Y KAPITALES SAS - BODEGA 7	2023 04 20	CREADA
Frt23482		PATRIMONIOS Y KAPITALES SAS - BODEGA 203	2023 04 20	CREADA
Frt23483	11936258	PATRIMONIOS Y KAPITALES SAS - BODEGA 501	2023 04 20	CREADA
Frt23484	11936260	PATRIMONIOS Y KAPITALES SAS - BODEGA 12 B	2023 04 20	CREADA
Frt23485		PATRIMONIOS Y KAPITALES SAS - BODEGA 804	2023 04 20	CREADA
Frt23486		PATRIMONIOS Y KAPITALES SAS - BODEGA E3 L 301 IJ	2023 04 20	CREADA
Frt23487		PATRIMONIOS Y KAPITALES SAS - BODEGA MP6 - 1804	2023 04 20	CREADA
Frt23488	11936256	PATRIMONIOS Y KAPITALES SAS - BODEGA 4	2023 04 20	CREADA
Frt23489		PATRIMONIOS Y KAPITALES SAS - BODEGA 11 A	2023 04 20	CREADA
Frt23490	11936247	PATRIMONIOS Y KAPITALES SAS - ED 1 - 2 PISO - OFIC - A5	2023 04 20	CREADA
Frt23491	11936233	PATRIMONIOS Y KAPITALES SAS - BODEGA 803	2023 04 20	CREADA
Frt23492	11936249	PATRIMONIOS Y KAPITALES SAS - BODEGA 1801	2023 04 20	CREADA
Frt23493		PATRIMONIOS Y KAPITALES SAS - EDIF 3 OFIC 301 D	2023 04 20	CREADA
Frt23495	11936250	PATRIMONIOS Y KAPITALES SAS - BODEGA 1803	2023 04 20	CREADA
Frt23497	12146634	PATRIMONIOS Y KAPITALES SAS - TALLER	2023 04 20	CREADA
Frt23498	12259930	PATRIMONIOS Y KAPITALES SAS - CAFETERIA	2023 04 20	CREADA
Frt23499	12438828	PATRIMONIOS Y KAPITALES SAS - LOCAL 302 J	2023 04 20	CREADA
Frt23500	11936238	PATRIMONIOS Y KAPITALES SAS - ED 1 - P2 - A1	2023 04 20	CREADA
Frt23501	11936242	PATRIMONIOS Y KAPITALES SAS - EDI 3 - OFIC 302 E-F	2023 04 20	CREADA
Frt23502	11936241	PATRIMONIOS Y KAPITALES SAS - ED 3 - OFIC 302M	2023 04 20	CREADA
Frt23503	11936239	PATRIMONIOS Y KAPITALES SAS - ED3 - OFIC 302 H-J	2023 04 20	CREADA
Frt23504	12438827	PATRIMONIOS Y KAPITALES SAS - BODEGA 1804	2023 04 20	CREADA
Frt23505	11936235	PATRIMONIOS Y KAPITALES SAS - OFICINA 302 O	2023 04 20	CREADA
Frt23506	11936243	PATRIMONIOS Y KAPITALES SAS - OFICINA 801	2023 04 20	CREADA
Frt23507	11936240	PATRIMONIOS Y KAPITALES SAS - ED1-P1-A3	2023 04 20	CREADA
Frt23541	11396252	PATRIMONIOS Y KAPITALES SAS - BODEGA 301F-MASTER	2023 04 20	CREADA
Frt23542	12259929	PATRIMONIOS Y KAPITALES SAS - NAVITRANS B6	2023 04 20	CREADA
Frt23543	11936237	PATRIMONIOS Y KAPITALES SAS - OFICINA 301 E	2023 04 20	CREADA

**INFORME ANUAL DE OPERACIÓN - CENTRO DE GESTION DE MEDIDA  
FRONTERAS CON REPORTE AL ASIC**

Formato CAC - 008  
Versión 1  
Abril de 2015

1. Agente (RF) ENERTOTAL SA ESP	2. Nombre Centro de Gestión de Medida CGM ENERTOTAL	3. Año de reporte 2023
1.1. Código SIC Agente (RF) ETTC	2.1. Código SIC Centro de Gestión de Medida Crc0204	3.1. Fecha de reporte 23/02/2023

**ANEXO 1. RELACION DE FRONTERAS CREADAS Y CANCELADAS EN EL PERIODO**

CODIGO SIC	CODIGO NIU	NOMBRE DE LA FRONTERA	FECHA NOVEDAD	ACCION
Frt23544	11936236	PATRIMONIOS Y KAPITALES SAS - OFICINA 302 B	2023 04 20	CREADA
Frt23545	11936244	PATRIMONIOS Y KAPITALES SAS - OFICINA 602	2023 04 20	CREADA
Frt23546	11936245	PATRIMONIOS Y KAPITALES SAS - EDI 1 - 2 PISO - OFI A-3A	2023 04 20	CREADA
Frt23547	11936246	PATRIMONIOS Y KAPITALES SAS - EDI 1 - 2 PISO - OF A-1	2023 04 20	CREADA
Frt23548		PATRIMONIOS Y KAPITALES SAS - OFICINA 302 K	2023 04 20	CREADA
Frt23606	12146632	PATRIMONIOS Y KAPITALES SAS - KIOSKO	2023 04 20	CREADA
Frt23849		PATRIMONIOS Y KAPITALES SAS - OFICINA 302 C	2023 04 20	CREADA
Frt23891		PATRIMONIOS Y KAPITALES SAS – EDIFICIO 1 LOCAL A2	2023 04 20	CREADA
Frt23892		PATRIMONIOS Y KAPITALES - SEMCON OF 302 L	2023 04 20	CREADA
Frt23893	11936263	PATRIMONIOS Y KAPITALES SAS – BODEGA 12 A	2023 04 20	CREADA
Frt23897		PATRIMONIOS Y KAPITALES SAS – ITRON T.I	2023 04 20	CREADA
Frt23898	11936248	PATRIMONIOS Y KAPITALES SAS – BODEGA 15 GLOBO VENTAS	2023 04 20	CREADA
Frt23900	11936251	PATRIMONIOS Y KAPITALES SAS – BODEGA 204 TALLER	2023 04 20	CREADA
Frt23906		PATRIMONIOS Y KAPITALES SAS – BODEGA UNO A 1	2023 04 20	CREADA
Frt23908	12146633	PATRIMONIOS Y KAPITALES SAS – ILUMINATA UPS	2023 04 20	CREADA
Frt23909	11936262	PATRIMONIOS Y KAPITALES SAS – BODEGA 19	2023 04 20	CREADA
Frt23910	11936264	PATRIMONIOS Y KAPITALES SAS – BODEGA 1901	2023 04 20	CREADA
Frt23911		PATRIMONIOS Y KAPITALES SAS – EDIFICIO 27 LOTE 7	2023 04 20	CREADA
Frt23912	11962794	PATRIMONIOS Y KAPITALES SAS – EDIFICIO 1 PISO 3	2023 04 20	CREADA
Frt23913	11936259	PATRIMONIOS Y KAPITALES SAS – BODEGA 10	2023 04 20	CREADA
Frt23914		PATRIMONIOS Y KAPITALES SAS – BODEGA 101	2023 04 20	CREADA
Frt24023	12548475	PATRIMONIOS Y KAPITALES SAS - RAPIDO OCHOA	2023 04 20	CREADA
Frt24024		PATRIMONIOS Y KAPITALES SAS - MULTICARGO 302 N	2023 04 20	CREADA
Frt24298		PATRIMONIOS Y KAPITALES SAS - LOCAL 107	2023 04 20	CREADA
Frt24300		PATRIMONIOS Y KAPITALES SAS - LOCAL 108	2023 04 20	CREADA
Frt24373		PATRIMONIOS Y KAPITALES SAS - BODEGA 17 A	2023 04 20	CREADA
Frt24374		PATRIMONIOS Y KAPITALES SAS - BODEGA 17 B	2023 04 20	CREADA
Frt24729		PATRIMONIOS Y KAPITALES SAS - OFIC A4 - EDIF 1 - 2 PISO	2023 04 20	CREADA

**INFORME ANUAL DE OPERACIÓN - CENTRO DE GESTION DE MEDIDA  
FRONTERAS CON REPORTE AL ASIC**

Formato CAC - 008  
Versión 1  
Abril de 2015

1. Agente (RF)  ENERTOTAL SA ESP	2. Nombre Centro de Gestión de Medida  CGM ENERTOTAL	3. Año de reporte  2023
1.1. Código SIC Agente (RF)  ETTC	2.1. Código SIC Centro de Gestión de Medida  Crc0204	3.1. Fecha de reporte  23/02/2023

**ANEXO 1. RELACION DE FRONTERAS CREADAS Y CANCELADAS EN EL PERIODO**

CODIGO SIC	CODIGO NIU	NOMBRE DE LA FRONTERA	FECHA NOVEDAD	ACCION
Frt24730		PATRIMONIOS Y KAPITALES SAS - OFICINA 1702	2023 04 20	CREADA
Frt26229		PATRIMONIOS Y KAPITALES SAS - BODEGA 1903	2023 04 20	CREADA
Frt27953	14213839	PATRIMONIOS Y KAPITALES SAS - BODEGA 1001	2023 04 20	CREADA
Frt27954	14213841	PATRIMONIOS Y KAPITALES SAS - BODEGA 1104	2023 04 20	CREADA
Frt29074		PATRIMONIOS & KAPITALES SAS - BODEGA 2 # 22	2023 04 20	CREADA
Frt29613		PATRIMONIOS Y KAPITALES SAS - BODEGA 9	2023 04 20	CREADA
Frt31955		PATRIMONIOS & KAPITALES SAS - BODEGA 1106	2023 04 20	CREADA
Frt31956		PATRIMONIOS & KAPITALES SAS - BODEGA 1105	2023 04 20	CREADA
Frt31957		PATRIMONIOS & KAPITALES SAS - BODEGA 1103	2023 04 20	CREADA
Frt32129		PATRIMONIOS & KAPITALES SAS - BODEGA 1002	2023 04 20	CREADA
Frt32130		PATRIMONIOS & KAPITALES SAS - BODEGA 1102	2023 04 20	CREADA
Frt32226		PATRIMONIOS Y KAPITALES SAS - BODEGA 1101	2023 04 20	CREADA
Frt33616		PATRIMONIOS Y KAPITALES- BODEGA 1003	2023 04 20	CREADA
Frt46268		PATRIMONIOS & KAPITALES SAS - BODEGA 5B	2023 04 20	CREADA
Frt46270		PATRIMONIOS & KAPITALES MEZZANINE 5B	2023 04 20	CREADA
Frt50262		PATRIMONIOS & KAPITALES SAS - BODEGA 5C	2023 04 20	CREADA
Frt10380	11899393	COOMEVA CALI	2023 04 20	CREADA
Frt27733	12737057	COOP MEDICA DEL VALLE Y DE PROFESIONALES DE COLOMBIA COOMEVA # 3	2023 04 20	CREADA
Frt01460	2775442	FRIGORIFICOS BLE LTDA	2023 04 20	CREADA
Frt01633	2775244	HARINERAS DEL CENTRO LTDA	2023 04 20	CREADA
Frt02613	SIN NIU	COMPANIA DE SEGUROS BOLIVAR S.A. - CENTRO DE COMPUTO	2023 04 20	CREADA
Frt04614	349429	PLASTICOS THERMOPLAST LIMITADA	2023 04 20	CREADA
Frt29294	442843995	CUELLAR OLMEDO - CERAMICAS Y ARCILLAS CEYCRO	2023 04 20	CREADA
Frt33383	410055873	AVICULTORES UNIDOS DE GUAMAL AVIGUAMAL SA	2023 04 20	CREADA
Frt02013	11588664	CENTRO COMERCIAL EL DIAMANTE II	2023 04 20	CREADA
Frt04994	11588895	COLVANES LTDA	2023 04 20	CREADA
Frt10111	SIN NIU	ALONSO ARIAS GIRALDO	2023 04 20	CREADA
Frt28479	Frt28479.	LLANOGAS SA ESP - SERRAMONTE	2023 04 20	CREADA



**INFORME ANUAL DE OPERACIÓN - CENTRO DE GESTION DE MEDIDA  
FRONTERAS CON REPORTE AL ASIC**

Formato CAC - 008  
Versión 1  
Abril de 2015

1. Agente (RF) ENERTOTAL SA ESP	2. Nombre Centro de Gestión de Medida CGM ENERTOTAL	3. Año de reporte 2023
1.1. Código SIC Agente (RF) ETTC	2.1. Código SIC Centro de Gestión de Medida Crc0204	3.1. Fecha de reporte 23/02/2023

**ANEXO 1. RELACION DE FRONTERAS CREADAS Y CANCELADAS EN EL PERIODO**

CODIGO SIC	CODIGO NIU	NOMBRE DE LA FRONTERA	FECHA NOVEDAD	ACCION
Frt30506	637797217	GLORIA YANETH SIERRA GONZALEZ - OPTIPOLLO	2023 04 20	CREADA
Frt04536	11697503	PATRIMONIOS Y CAPITALES SAS	2023 04 20	CREADA
Frt09667	2349425	COSMOCENTRO CIUDADELA COMERCIAL	2023 04 20	CREADA
Frt09680	SIN NIU	INDUSTRIA MOLINERA PADDY S.A - MOLINO FLORENCIA	2023 04 20	CREADA
Frt08708	898091861	CONJUNTO CERRADO SENDEROS DE EUCALIPTOS	2023 04 27	CREADA
Frt11799	898091892	CONDOMINIO SENDERO DE EUCALIPTOS - 2	2023 04 27	CREADA
Frt09176	898142215	CALATRAVA CONJUNTO RESIDENCIAL	2023 04 27	CREADA
Frt11738	SIN NIU	CENTRO COMERCIAL PONTE VEDRA - PROPIEDAD HORIZONTAL	2023 04 27	CREADA
Frt11736	DC-000798000	EDIFICIO AMOREL CENTRO PROPIEDAD HORIZONTAL	2023 04 27	CREADA
Frt26246	14087333	DIAZ Y RESTREPO SAS - SR WOK	2023 04 27	CREADA
Frt50793	1283450	INVERSIONES SAN DIMAS SAS	2023 04 20	CREADA
Frt50794		GABY LUCIA CORDOBA GOMEZ	2023 04 20	CREADA
Frt50814	814414	ECOGYP SAS	2023 04 27	CREADA
Frt23131		CONSORCIO MEYLUA BODEGA 3	2023 04 26	CREADA
Frt23132	Frt23132	CONSORCIO MEYLUA BODEGA 4	2023 04 26	CREADA
Frt29226	7.3624E+16	OPTIFORMAS S.A.S.	2023 04 27	CREADA
Frt14211	2312864	CENTRO COMERCIAL ISERRA 100	2023 04 26	CREADA
Frt00909	SIN NIU	EDIFICIO NUCLEO PROFESIONAL	2023 04 26	CREADA
Frt00962	11896077	CENTRO COMERCIAL MEGACENTRO	2023 04 26	CREADA
Frt00963	11588528	CENTRO COMERCIAL CALLES DE ORO	2023 04 26	CREADA
Frt01032	11899410	CENTRO COMERCIAL ANTONIO NARIÑO	2023 04 26	CREADA
Frt01040	11898749	CENTRO COMERCIAL LA FONTANA	2023 04 26	CREADA
Frt01042	11900702	EDIFICIO COOMEVA	2023 04 26	CREADA
Frt01069	11900715	COPROPIEDAD EDIFICIO SURAMERICANA - PROPIEDAD HORIZONTAL	2023 04 26	CREADA
Frt01188	11899135	CENTRO COMERCIAL PETECUY TORRE B	2023 04 26	CREADA
Frt01381	11894593	EDIFICIO RIBERAS DEL RIO	2023 04 26	CREADA
Frt02093	11900658	CONJUNTO INDUSTRIAL LA FLORA	2023 04 26	CREADA
Frt02553	11899973	EDIFICIO TORRE ESTELAR	2023 04 26	CREADA

**INFORME ANUAL DE OPERACIÓN - CENTRO DE GESTION DE MEDIDA  
FRONTERAS CON REPORTE AL ASIC**

Formato CAC - 008  
Versión 1  
Abril de 2015

1. Agente (RF) ENERTOTAL SA ESP	2. Nombre Centro de Gestión de Medida CGM ENERTOTAL	3. Año de reporte 2023
1.1. Código SIC Agente (RF) ETTC	2.1. Código SIC Centro de Gestión de Medida Crc0204	3.1. Fecha de reporte 23/02/2023

**ANEXO 1. RELACION DE FRONTERAS CREADAS Y CANCELADAS EN EL PERIODO**

CODIGO SIC	CODIGO NIU	NOMBRE DE LA FRONTERA	FECHA NOVEDAD	ACCION
Frt03231	11897914	CENTRO COMERCIAL EL DIAMANTE I	2023 04 26	CREADA
Frt05567	SIN NIU	CUSEZAR S.A. (RESERVA EL PARAISO)	2023 04 26	CREADA
Frt07379	11900747	GRUPO INCON SAS	2023 04 26	CREADA
Frt07797	634000	CONSTRUCTORA INCON S.A. (CTRO. CCIAL. LAS VELAS)	2023 04 26	CREADA
Frt08564	11900606	CONSTRUCTORA INCON S.A - CENTRO COMERCIAL LA NOVENA	2023 04 26	CREADA
Frt09202	11894013	CORPORACION EMPRESARIAL CARRERA SA	2023 04 26	CREADA
Frt18798		COLOMBIA MOVIL S.A E.S.P	2023 04 26	CREADA
Frt19332	3292600	COLOMBIA MOVIL S.A ESP - VILLANUEVA	2023 04 26	CREADA
Frt19524	12994426	COLOMBIA MOVIL S.A ESP - LA LUNA	2023 04 26	CREADA
Frt19526	12994427	COLOMBIA MOVIL S.A ESP - AGUABLANCA	2023 04 26	CREADA
Frt19629		COLOMBIA MOVIL S.A ESP - JORDAN	2023 04 26	CREADA
Frt19631	13002822	COLOMBIA MOVIL S.A ESP - LA MERCED	2023 04 26	CREADA
Frt19632		COLOMBIA MOVIL S.A E.S.P - JARDIN	2023 04 26	CREADA
Frt19667		COLOMBIA MOVIL SA ESP - LUSITANIA	2023 04 26	CREADA
Frt19836		COLOMBIA MOVIL SA ESP - PETECUY	2023 04 26	CREADA
Frt20070		COLOMBIA MOVIL SA ESP - COMUNEROS	2023 04 26	CREADA
Frt22171		COLOMBIA MOVIL S.A ESP - CAL_LA_ALBORADA_II	2023 04 26	CREADA
Frt22334		COLOMBIA MOVIL SA ESP - LAS DELICIAS II	2023 04 26	CREADA
Frt22819		COLOMBIA MOVIL S.A E.S.P - VALLE GRANDE	2023 04 26	CREADA
Frt23027		COLOMBIA MOVIL S.A ESP - GUAYACANES	2023 04 26	CREADA
Frt23028		COLOMBIA MOVIL S.A ESP - LA SELVA	2023 04 26	CREADA
Frt23029		COLOMBIA MOVIL S.A ESP - PASCUAL GUERRERO	2023 04 26	CREADA
Frt23183		COLOMBIA MOVIL SA ESP - MARROQUIN 3	2023 04 26	CREADA
Frt23288		COLOMBIA MOVIL SA ESP - MOJICA	2023 04 26	CREADA
Frt23473	13567430	EDIFICIO NUCLEO PROFESIONAL - LOCAL 408	2023 04 26	CREADA
Frt24167		CENTRO COMERCIAL ANTONIO NARIÑO - LOCAL 27 B	2023 04 26	CREADA
Frt24776		CENTRO COMERCIAL LA FONTANA PH - LOCAL 204	2023 04 26	CREADA
Frt28445	13724513	CORPORACION EMPRESARIAL CARRERA SA - LOCAL 121	2023 04 26	CREADA

**INFORME ANUAL DE OPERACIÓN - CENTRO DE GESTION DE MEDIDA  
FRONTERAS CON REPORTE AL ASIC**

Formato CAC - 008  
Versión 1  
Abril de 2015

1. Agente (RF) ENERTOTAL SA ESP	2. Nombre Centro de Gestión de Medida CGM ENERTOTAL	3. Año de reporte 2023
1.1. Código SIC Agente (RF) ETTC	2.1. Código SIC Centro de Gestión de Medida Crc0204	3.1. Fecha de reporte 23/02/2023

**ANEXO 1. RELACION DE FRONTERAS CREADAS Y CANCELADAS EN EL PERIODO**

CODIGO SIC	CODIGO NIU	NOMBRE DE LA FRONTERA	FECHA NOVEDAD	ACCION
Frt29619		COLOMBIA MOVIL SA ESP	2023 04 26	CREADA
Frt23477		PATRIMONIOS Y KAPITALES SAS - BODEGA 1401	2023 04 26	CREADA
Frt43278		AGPE - CORPORACION EMPRESARIAL CARRERA SA	2023 05 04	CREADA
Frt13060	3118062	EDIFICIO TORRE SIETE 77 PH	2023 05 04	CREADA
Frt50871	19468826	ZENEIDA VIÑAS PEREZ - HOSPEDAJE Y RESTAURANTE COLOMBIA MIA	2023 05 04	CREADA
Frt19338	3208324-2	TORRE 26 CENTRO EMPRESRIAL - PROPIEDAD HORIZONTAL	2023 05 18	CREADA
Frt51071		AGPE CITY BUSINESS	2023 05 18	CREADA
Frt51070	391036	SOLO HUELLAS A&Y SAS	2023 05 18	CREADA
Frt51062	147312	PETROCOM	2023 05 18	CREADA
Frt19588	403519-7	PROEMPAQUES S.A.S - 2	2023 05 18	CREADA
Frt01245	2775287	PROEMPAQUES S.A.	2023 05 18	CREADA
Frt51080	17352170	COMERCIALIZADORA BEDOYA GIRALDO	2023 05 18	CREADA
Frt51083	19781951	COLOMBIA MOVIL S.A E.S.P -	2023 05 25	CREADA
Frt51140	19560772	COLOMBIA MOVIL SA ESP	2023 05 25	CREADA
Frt51142	19747106	COLOMBIA MOVIL S.A E.S.P -	2023 05 25	CREADA
Frt51143	19790656	COLOMBIA MOVIL S.A E.S.P -	2023 05 25	CREADA
Frt51144	19806745	COLOMBIA MOVIL S.A E.S.P -	2023 05 25	CREADA
Frt13061	3118084	EDIFICIO TORRE SIETE 77 PH -AIRE ACONDICIONADO	2023 05 25	CREADA
Frt31204	3271627	ALUICA S.A.S.	2023 05 25	CREADA
Frt01595	2785164	MANUFACTURAS VICTOR GASKES DE COLOMBIA SA	2023 05 25	CREADA
Frt51134	7477897	PIDEKA SAS	2023 05 25	CREADA
Frt51138	17446613	COLEGIO BILLINGUEN ELISA DIAZ GRANADOS	2023 05 25	CREADA
Frt30351	604210543	SEBASTIAN PERDOMO RAMIREZ - LADRILLERA TERRANOVA	2023 06 01	CREADA
Frt51279	9.43363E+16	BUITRAGO CASTAÑO CARLOS ALBERTO	2023 06 01	CREADA
Frt24941	3580128-9	VIDRIOS Y CRISTALES TEMPLADOS SAS - F2	2023 06 01	CREADA
Frt28706	7.7524E+16	EUROCORSETT S.A.S.	2023 06 01	CREADA
Frt21408	11566136	CENTRO COMERCIAL PREMIER LIMONAR - F3	2023 06 01	CREADA
Frt01666	2127196	BICCO FAMRS SOCIEDAD POR ACCIONES SIMPLIFICADA	2023 06 08	CREADA

**INFORME ANUAL DE OPERACIÓN - CENTRO DE GESTION DE MEDIDA  
FRONTERAS CON REPORTE AL ASIC**

Formato CAC - 008  
Versión 1  
Abril de 2015

1. Agente (RF) ENERTOTAL SA ESP	2. Nombre Centro de Gestión de Medida CGM ENERTOTAL	3. Año de reporte 2023
1.1. Código SIC Agente (RF) ETTC	2.1. Código SIC Centro de Gestión de Medida Crc0204	3.1. Fecha de reporte 23/02/2023

**ANEXO 1. RELACION DE FRONTERAS CREADAS Y CANCELADAS EN EL PERIODO**

CODIGO SIC	CODIGO NIU	NOMBRE DE LA FRONTERA	FECHA NOVEDAD	ACCION
Frt10227	1488090	CENTRO MATERNO INFANTIL LOS FARALLONES - PROPIEDAD HORIZONTAL	2023 06 08	CREADA
Frt51307	935699	BIOPLAST	2023 06 08	CREADA
Frt05855	11702180	CENTRO COMERCIAL PALMETTO PLAZA - PH (ZONA COMUN)	2023 06 08	CREADA
Frt03010	2775458	CONSTRUCCIONES CORAMAR S. A.	2023 06 08	CREADA
Frt09637	11922880	HOTEL SPIWARK CHIPCHAPE CALI S.A.	2023 06 08	CREADA
Frt51366	19853369	COLOMBIA MOVIL SA ESP	2023 06 15	CREADA
Frt51367	19732506	COLOMBIA MOVIL SA ESP	2023 06 15	CREADA
Frt51368	19140311	DISTRIBUIDORA 2A SAS	2023 06 15	CREADA
Frt21203	11275556	ISIDORO CORKIDI YAFFE- F8	2023 06 15	CREADA
Frt21369	301627	ISIDORO CORKIDI YAFFE - F5	2023 06 15	CREADA
Frt22864	301655	ISIDORO CORKIDI YAFFE - F9	2023 06 15	CREADA
Frt21365	11319941	ISIDORO CORKIDI YAFFE - F11	2023 06 15	CREADA
Frt22186	10176147	ISIDORO CORKIDI YAFFE - F7	2023 06 15	CREADA
Frt23025	301665	ISIDORO CORKIDI YAFFE - F12	2023 06 15	CREADA
Frt22879	301643	ISIDORO CORKIDI YAFFE - F10	2023 06 15	CREADA
Frt19520	301616	ISIDORO CORKIDI YAFFE - 2	2023 06 15	CREADA
Frt22289	10176146	ISIDORO CORKIDI YAFFE - F6	2023 06 15	CREADA
Frt51396	19878654	NESTOR QUINTERO PLASTINEX	2023 06 15	CREADA
Frt19498	301649	ISIDORO CORKIDI YAFFE - 1	2023 06 15	CREADA
Frt19499	10176145	ISIDORO CORKIDI YAFFE - 3	2023 06 15	CREADA
Frt19030		COMUNICACION CELULAR S.A - COMCEL S.A - EDIFICIO TORRE EMPRESARIAL OFIC 205	2023 06 22	CREADA
Frt23798	nuevo..	ALERT LOGIC INC COLOMBIA SAS - OFICINA 1001 - TORRE EMPRESARIAL	2023 06 22	CREADA
Frt24102		CONSTRUCTORA INCON S.A -TORRE EMPRESARIAL CIUDAD JARDIN - TERRAZA PISO 10	2023 06 22	CREADA
Frt26441	2351324	DIAZ Y RESTREPO SAS	2023 06 22	CREADA
Frt19630	2351273	SANTANGEL SAS - CENTRO COMERCIAL PALMETTO LOCAL 173	2023 06 22	CREADA
Frt22404	2351234	MAHCOL SAS.	2023 06 22	CREADA
Frt24355		CENTRO COMERCIAL PALMETTO - LOCAL PRONTO PROGRESO WASH	2023 06 22	CREADA
Frt24449	2351240	VENUS ZARZUR JALUF - BOLSOS MAS BOLSOS	2023 06 22	CREADA

**INFORME ANUAL DE OPERACIÓN - CENTRO DE GESTION DE MEDIDA  
FRONTERAS CON REPORTE AL ASIC**

Formato CAC - 008  
Versión 1  
Abril de 2015

1. Agente (RF) ENERTOTAL SA ESP	2. Nombre Centro de Gestión de Medida CGM ENERTOTAL	3. Año de reporte 2023
1.1. Código SIC Agente (RF) ETTC	2.1. Código SIC Centro de Gestión de Medida Crc0204	3.1. Fecha de reporte 23/02/2023

**ANEXO 1. RELACION DE FRONTERAS CREADAS Y CANCELADAS EN EL PERIODO**

CODIGO SIC	CODIGO NIU	NOMBRE DE LA FRONTERA	FECHA NOVEDAD	ACCION
Frt29212		SUPER NUEVO MILENIO SA - LOCAL 300	2023 06 22	CREADA
Frt31460	2351207	INVERSIONES FRANQUIHER SAS	2023 06 22	CREADA
Frt22420	2351219	QUEST SAS - F6	2023 06 22	CREADA
Frt22421	2351216	QUEST SAS - F5.	2023 06 22	CREADA
Frt22422	2351497	NALSANI S.A - F31.	2023 06 22	CREADA
Frt30996	898137197	ACARVAJAL SAS	2023 06 22	CREADA
Frt01890	2775437	EDIFICIO BOLSA DE BOGOTA - PROPIEDAD HORIZONTAL	2023 06 22	CREADA
Frt51458	17783104	LICEO MONTERIA	2023 06 22	CREADA
Frt35983	348936619	ROTSY ROBELLY GARCIA CEBALLOS	2023 06 29	CREADA
Frt35837	577424511	YHON LEIVER ARTUNDUAGA PEREZ	2023 06 29	CREADA
Frt19486	2351261	LIBRERIA NACIONAL S.A - CENTRO COMERCIAL PALMETTO LOCAL 169	2023 06 22	CREADA
Frt32011		CENTRO MEDICO FARALLONES - LOCAL 101	2023 06 29	CREADA
Frt51526	1.59099E+17	MARKETING PERSONAL SA	2023 06 29	CREADA
Frt51525	1.59099E+17	MARKETING PERSONAL SA	2023 06 29	CREADA
Frt51539		GLORIA AMPARO NIETO	2023 06 29	CREADA
Frt51537		ANGELA MARIA PRADO	2023 06 29	CREADA
Frt51602		AGPE - ICOLTRANS COTA	2023 07 06	CREADA
Frt51629	6956445	FLORES EL ZORRO	2023 07 13	CREADA
Frt51628	800031	FLORES EL ZORRO	2023 07 13	CREADA
Frt51627	800029	FLORES EL ZORRO	2023 07 13	CREADA
Frt51642		GRUPO PROINVERTIR SAS ED MIRADOR DE SAN ANDRES	2023 07 13	CREADA
Frt51664		GRUPO PROINVERTIR SAS ED MIRADOR DE SAN ANDRES	2023 07 13	CREADA
Frt51666		GRUPO PROINVERTIR SAS ED MIRADOR DE SAN ANDRES	2023 07 13	CREADA
Frt51671		GRUPO PROINVERTIR SAS ED MIRADOR DE SAN ANDRES	2023 07 13	CREADA
Frt51673		GRUPO PROINVERTIR SAS ED. MIRADOR DE SAN ANDRES	2023 07 13	CREADA
Frt51681	914436	FLORES EL ZORRO	2023 07 13	CREADA
Frt51679	140618	INYECSUELAS VIP SAS	2023 07 13	CREADA
Frt51679	140618	INYECSUELAS VIP SAS	2023 07 13	CREADA

**INFORME ANUAL DE OPERACIÓN - CENTRO DE GESTION DE MEDIDA  
FRONTERAS CON REPORTE AL ASIC**

Formato CAC - 008  
Versión 1  
Abril de 2015

1. Agente (RF) ENERTOTAL SA ESP	2. Nombre Centro de Gestión de Medida CGM ENERTOTAL	3. Año de reporte 2023
1.1. Código SIC Agente (RF) ETTC	2.1. Código SIC Centro de Gestión de Medida Crc0204	3.1. Fecha de reporte 23/02/2023

**ANEXO 1. RELACION DE FRONTERAS CREADAS Y CANCELADAS EN EL PERIODO**

CODIGO SIC	CODIGO NIU	NOMBRE DE LA FRONTERA	FECHA NOVEDAD	ACCION
Frt51681	914436	FLORES EL ZORRO	2023 07 13	CREADA
Frt51686	18487951	IMPORTADORA EL HUECO SAS	2023 07 13	CREADA
Frt51691		GRUPO PROINVERTIR SAS ED. MIRADOR DE SAN ANDRES	2023 07 13	CREADA
Frt51690		GRUPO PROINVERTIR SAS ED MIRADOR DE SAN ANDRES	2023 07 13	CREADA
Frt51689		GRUPO PROINVERTIR SAS ED MIRADOR DE SAN ANDRES	2023 07 13	CREADA
Frt51692		GRUPO PROINVERTIR SAS ED. MIRADOR DE SAN ANDRES	2023 07 13	CREADA
Frt51715		GRUPO PROINVERTIR SAS ED. MIRADOR DE SAN ANDRES	2023 07 13	CREADA
Frt51716		GRUPO PROINVERTIR SAS ED. MIRADOR DE SAN ANDRES	2023 07 13	CREADA
Frt51723		GRUPO PROINVERTIR SAS ED. MIRADOR DE SAN ANDRES	2023 07 13	CREADA
Frt51721		GRUPO PROINVERTIR SAS ED. MIRADOR DE SAN ANDRES	2023 07 13	CREADA
Frt51720		GRUPO PROINVERTIR SAS ED. MIRADOR DE SAN ANDRES	2023 07 13	CREADA
Frt51719		GRUPO PROINVERTIR SAS ED. MIRADOR DE SAN ANDRES	2023 07 13	CREADA
Frt51718		GRUPO PROINVERTIR SAS ED. MIRADOR DE SAN ANDRES	2023 07 13	CREADA
Frt51717		GRUPO PROINVERTIR SAS ED. MIRADOR DE SAN ANDRES	2023 07 13	CREADA
Frt51722		GRUPO PROINVERTIR SAS ED. MIRADOR DE SAN ANDRES	2023 07 13	CREADA
Frt40314		DIDIER LOPEZ GOMEZ - LADRILLERA MANANTIAL	2023 07 13	CREADA
Frt51714		GRUPO PROINVERTIR SAS ED. MIRADOR DE SAN ANDRES	2023 07 20	CREADA
Frt51703		GRUPO PROINVERTIR SAS ED. MIRADOR DE SAN ANDRES	2023 07 20	CREADA
Frt51704		GRUPO PROINVERTIR SAS ED. MIRADOR DE SAN ANDRES	2023 07 20	CREADA
Frt51705		GRUPO PROINVERTIR SAS ED. MIRADOR DE SAN ANDRES	2023 07 20	CREADA
Frt51706		GRUPO PROINVERTIR SAS ED. MIRADOR DE SAN ANDRES	2023 07 20	CREADA
Frt51707		GRUPO PROINVERTIR SAS ED. MIRADOR DE SAN ANDRES	2023 07 20	CREADA
Frt51708		GRUPO PROINVERTIR SAS ED. MIRADOR DE SAN ANDRES	2023 07 20	CREADA
Frt51709		GRUPO PROINVERTIR SAS ED. MIRADOR DE SAN ANDRES	2023 07 20	CREADA
Frt51710		GRUPO PROINVERTIR SAS ED. MIRADOR DE SAN ANDRES	2023 07 20	CREADA
Frt51711		GRUPO PROINVERTIR SAS ED. MIRADOR DE SAN ANDRES	2023 07 20	CREADA
Frt51712		GRUPO PROINVERTIR SAS ED. MIRADOR DE SAN ANDRES	2023 07 20	CREADA
Frt51713		GRUPO PROINVERTIR SAS ED. MIRADOR DE SAN ANDRES	2023 07 20	CREADA

**INFORME ANUAL DE OPERACIÓN - CENTRO DE GESTION DE MEDIDA  
FRONTERAS CON REPORTE AL ASIC**

Formato CAC - 008  
Versión 1  
Abril de 2015

1. Agente (RF) ENERTOTAL SA ESP	2. Nombre Centro de Gestión de Medida CGM ENERTOTAL	3. Año de reporte 2023
1.1. Código SIC Agente (RF) ETTC	2.1. Código SIC Centro de Gestión de Medida Crc0204	3.1. Fecha de reporte 23/02/2023

**ANEXO 1. RELACION DE FRONTERAS CREADAS Y CANCELADAS EN EL PERIODO**

CODIGO SIC	CODIGO NIU	NOMBRE DE LA FRONTERA	FECHA NOVEDAD	ACCION
Frt51724		GRUPO PROINVERTIR SAS ED. MIRADOR DE SAN ANDRES	2023 07 13	CREADA
Frt51725		GRUPO PROINVERTIR SAS ED. MIRADOR DE SAN ANDRES	2023 07 13	CREADA
Frt51726		GRUPO PROINVERTIR SAS ED. MIRADOR DE SAN ANDRES	2023 07 13	CREADA
Frt51727		GRUPO PROINVERTIR SAS ED. MIRADOR DE SAN ANDRES	2023 07 13	CREADA
Frt51728		GRUPO PROINVERTIR SAS ED. MIRADOR DE SAN ANDRES	2023 07 13	CREADA
Frt51729		GRUPO PROINVERTIR SAS ED. MIRADOR DE SAN ANDRES	2023 07 13	CREADA
Frt51730		GRUPO PROINVERTIR SAS ED. MIRADOR DE SAN ANDRES	2023 07 13	CREADA
Frt51731		GRUPO PROINVERTIR SAS ED. MIRADOR DE SAN ANDRES	2023 07 13	CREADA
Frt51732		GRUPO PROINVERTIR SAS ED. MIRADOR DE SAN ANDRES	2023 07 13	CREADA
Frt51733		GRUPO PROINVERTIR SAS ED. MIRADOR DE SAN ANDRES	2023 07 13	CREADA
Frt51734		GRUPO PROINVERTIR SAS ED. MIRADOR DE SAN ANDRES	2023 07 13	CREADA
Frt51735		GRUPO PROINVERTIR SAS ED. MIRADOR DE SAN ANDRES	2023 07 13	CREADA
Frt51736		GRUPO PROINVERTIR SAS ED. MIRADOR DE SAN ANDRES	2023 07 13	CREADA
Frt51758		GRUPO PROINVERTIR SAS ED. MIRADOR DE SAN ANDRES	2023 07 20	CREADA
Frt51759		GRUPO PROINVERTIR SAS ED. MIRADOR DE SAN ANDRES	2023 07 20	CREADA
Frt51764		GRUPO PROINVERTIR SAS ED. MIRADOR DE SAN ANDRES	2023 07 20	CREADA
Frt51765		GRUPO PROINVERTIR SAS ED. MIRADOR DE SAN ANDRES	2023 07 20	CREADA
Frt51768		GRUPO PROINVERTIR SAS ED. MIRADOR DE SAN ANDRES	2023 07 20	CREADA
Frt51770		GRUPO PROINVERTIR SAS ED. MIRADOR DE SAN ANDRES	2023 07 20	CREADA
Frt51761		GRUPO PROINVERTIR SAS ED. MIRADOR DE SAN ANDRES	2023 07 20	CREADA
Frt51785		GRUPO PROINVERTIR SAS ED. MIRADOR DE SAN ANDRES	2023 07 20	CREADA
Frt51786		GRUPO PROINVERTIR SAS ED. MIRADOR DE SAN ANDRES	2023 07 20	CREADA
Frt51772		GRUPO PROINVERTIR SAS ED. MIRADOR DE SAN ANDRES	2023 07 20	CREADA
Frt51812		GRUPO PROINVERTIR SAS ED. MIRADOR DE SAN ANDRES	2023 07 20	CREADA
Frt51813		GRUPO PROINVERTIR SAS ED. MIRADOR DE SAN ANDRES	2023 07 20	CREADA
Frt51807		GRUPO PROINVERTIR SAS ED. MIRADOR DE SAN ANDRES	2023 07 20	CREADA
Frt51808		GRUPO PROINVERTIR SAS ED. MIRADOR DE SAN ANDRES	2023 07 20	CREADA
Frt51811		GRUPO PROINVERTIR SAS ED. MIRADOR DE SAN ANDRES	2023 07 20	CREADA

**INFORME ANUAL DE OPERACIÓN - CENTRO DE GESTION DE MEDIDA  
FRONTERAS CON REPORTE AL ASIC**

Formato CAC - 008  
Versión 1  
Abril de 2015

1. Agente (RF) ENERTOTAL SA ESP	2. Nombre Centro de Gestión de Medida CGM ENERTOTAL	3. Año de reporte 2023
1.1. Código SIC Agente (RF) ETTC	2.1. Código SIC Centro de Gestión de Medida Crc0204	3.1. Fecha de reporte 23/02/2023

**ANEXO 1. RELACION DE FRONTERAS CREADAS Y CANCELADAS EN EL PERIODO**

CODIGO SIC	CODIGO NIU	NOMBRE DE LA FRONTERA	FECHA NOVEDAD	ACCION
Frt51809		GRUPO PROINVERTIR SAS ED. MIRADOR DE SAN ANDRES	2023 07 20	CREADA
Frt51810		GRUPO PROINVERTIR SAS ED. MIRADOR DE SAN ANDRES	2023 07 20	CREADA
Frt51799		GRUPO PROINVERTIR SAS ED. MIRADOR DE SAN ANDRES	2023 07 20	CREADA
Frt51800		GRUPO PROINVERTIR SAS ED. MIRADOR DE SAN ANDRES	2023 07 20	CREADA
Frt51801		GRUPO PROINVERTIR SAS ED. MIRADOR DE SAN ANDRES	2023 07 20	CREADA
Frt51802		GRUPO PROINVERTIR SAS ED. MIRADOR DE SAN ANDRES	2023 07 20	CREADA
Frt51803		GRUPO PROINVERTIR SAS ED. MIRADOR DE SAN ANDRES	2023 07 20	CREADA
Frt51804		GRUPO PROINVERTIR SAS ED. MIRADOR DE SAN ANDRES	2023 07 20	CREADA
Frt51805		GRUPO PROINVERTIR SAS ED. MIRADOR DE SAN ANDRES	2023 07 20	CREADA
Frt51806		GRUPO PROINVERTIR SAS ED. MIRADOR DE SAN ANDRES	2023 07 20	CREADA
Frt51796		GRUPO PROINVERTIR SAS ED. MIRADOR DE SAN ANDRES	2023 07 20	CREADA
Frt51798		GRUPO PROINVERTIR SAS ED. MIRADOR DE SAN ANDRES	2023 07 20	CREADA
Frt51797		GRUPO PROINVERTIR SAS ED. MIRADOR DE SAN ANDRES	2023 07 20	CREADA
Frt51855		GRUPO PROINVERTIR SAS ED. MIRADOR DE SAN ANDRES	2023 07 20	CREADA
Frt51856		GRUPO PROINVERTIR SAS ED. MIRADOR DE SAN ANDRES	2023 07 20	CREADA
Frt51857		GRUPO PROINVERTIR SAS ED. MIRADOR DE SAN ANDRES	2023 07 20	CREADA
Frt51858		GRUPO PROINVERTIR SAS ED. MIRADOR DE SAN ANDRES	2023 07 20	CREADA
Frt51859		GRUPO PROINVERTIR SAS ED. MIRADOR DE SAN ANDRES	2023 07 20	CREADA
Frt51861		GRUPO PROINVERTIR SAS ED. MIRADOR DE SAN ANDRES	2023 07 20	CREADA
Frt51862		GRUPO PROINVERTIR SAS ED. MIRADOR DE SAN ANDRES	2023 07 20	CREADA
Frt51863	17653465	ABATA SAS	2023 07 20	CREADA
Frt51864	19088857	ABATA SAS	2023 07 20	CREADA
Frt51865	17343779	ABATA SAS	2023 07 20	CREADA
Frt51866	1294069	FLORES EL ZORRO	2023 07 20	CREADA
Frt51867	1295183	FLORES EL ZORRO	2023 07 20	CREADA
Frt51868	2439731	FLORES EL ZORRO	2023 07 20	CREADA
Frt51869	1126117	FLORES EL ZORRO	2023 07 20	CREADA
Frt51841		GRUPO PROINVERTIR SAS ED. MIRADOR DE SAN ANDRES	2023 07 20	CREADA



**INFORME ANUAL DE OPERACIÓN - CENTRO DE GESTION DE MEDIDA  
FRONTERAS CON REPORTE AL ASIC**

Formato CAC - 008  
Versión 1  
Abril de 2015

1. Agente (RF) ENERTOTAL SA ESP	2. Nombre Centro de Gestión de Medida CGM ENERTOTAL	3. Año de reporte 2023
1.1. Código SIC Agente (RF) ETTC	2.1. Código SIC Centro de Gestión de Medida Crc0204	3.1. Fecha de reporte 23/02/2023

**ANEXO 1. RELACION DE FRONTERAS CREADAS Y CANCELADAS EN EL PERIODO**

CODIGO SIC	CODIGO NIU	NOMBRE DE LA FRONTERA	FECHA NOVEDAD	ACCION
Frt51842		GRUPO PROINVERTIR SAS ED. MIRADOR DE SAN ANDRES	2023 07 20	CREADA
Frt51843		GRUPO PROINVERTIR SAS ED. MIRADOR DE SAN ANDRES	2023 07 20	CREADA
Frt51850		GRUPO PROINVERTIR SAS ED. MIRADOR DE SAN ANDRES	2023 07 20	CREADA
Frt51851		GRUPO PROINVERTIR SAS ED. MIRADOR DE SAN ANDRES	2023 07 20	CREADA
Frt51852		GRUPO PROINVERTIR SAS ED. MIRADOR DE SAN ANDRES	2023 07 20	CREADA
Frt51853		GRUPO PROINVERTIR SAS ED. MIRADOR DE SAN ANDRES	2023 07 20	CREADA
Frt51854		GRUPO PROINVERTIR SAS ED. MIRADOR DE SAN ANDRES	2023 07 20	CREADA
Frt51844		GRUPO PROINVERTIR SAS ED. MIRADOR DE SAN ANDRES	2023 07 20	CREADA
Frt51845		GRUPO PROINVERTIR SAS ED. MIRADOR DE SAN ANDRES	2023 07 20	CREADA
Frt51846		GRUPO PROINVERTIR SAS ED. MIRADOR DE SAN ANDRES	2023 07 20	CREADA
Frt51847		GRUPO PROINVERTIR SAS ED. MIRADOR DE SAN ANDRES	2023 07 20	CREADA
Frt51849		GRUPO PROINVERTIR SAS ED. MIRADOR DE SAN ANDRES	2023 07 20	CREADA
Frt51848		GRUPO PROINVERTIR SAS ED. MIRADOR DE SAN ANDRES	2023 07 20	CREADA
Frt51879		GRUPO PROINVERTIR SAS ED. MIRADOR DE SAN ANDRES	2023 07 20	CREADA
Frt27902	204263	EL GRAN LANGOSTINO SAS	2023 07 27	CREADA
Frt51984	7.7524E+16	EOS TEXTILES S.A.S	2023 07 27	CREADA
Frt51977	868933	COLOMBIAN ORGANICS SAS	2023 07 27	CREADA
Frt51963	74022	JUAN HUMBERTO GARCIA	2023 07 27	CREADA
Frt51968	19809410	NUBA HOSTAL BAR	2023 07 27	CREADA
Frt38263	1.6802E+17	AGPE- DEVIMED_BELLO	2023 08 01	CREADA
Frt38264	1.25005E+17	AGPE- DEVIMED_ENVIGADO	2023 08 01	CREADA
Frt38735	47967	AGPE JUAN CARLOS CALDERON GARCIA	2023 08 01	CREADA
Frt51680	14661913	MAQUITE SA - CREPES & WAFFLES	2023 08 01	CREADA
Frt01462	2784196	TALLERES AUTORIZADOS SA	2023 08 01	CREADA
Frt01479	2775415	EDIFICIO COLPATRIA ADMINISTRACION	2023 08 01	CREADA
Frt02014	2775419	EDIFICIO FENIX TELESENTINEL	2023 08 01	CREADA
Frt03015	4143200	DISTRIBUIDORA NISSAN S. A.	2023 08 01	CREADA
Frt03022	SIN NIU	DISTRIBUIDORA NISSAN S.A.	2023 08 01	CREADA

**INFORME ANUAL DE OPERACIÓN - CENTRO DE GESTION DE MEDIDA  
FRONTERAS CON REPORTE AL ASIC**

Formato CAC - 008  
Versión 1  
Abril de 2015

1. Agente (RF) ENERTOTAL SA ESP	2. Nombre Centro de Gestión de Medida CGM ENERTOTAL	3. Año de reporte 2023
1.1. Código SIC Agente (RF) ETTC	2.1. Código SIC Centro de Gestión de Medida Crc0204	3.1. Fecha de reporte 23/02/2023

**ANEXO 1. RELACION DE FRONTERAS CREADAS Y CANCELADAS EN EL PERIODO**

CODIGO SIC	CODIGO NIU	NOMBRE DE LA FRONTERA	FECHA NOVEDAD	ACCION
Frt04923	2800839	C.I. COMERCIALIZADORA SAN FRANCISCO S.A.S.	2023 08 01	CREADA
Frt06970	1503591	BRIOGAS SA	2023 08 01	CREADA
Frt08462	9.50517E+17	C.I. HERMECO	2023 08 01	CREADA
Frt08463	9.50517E+17	C.I. HERMECO	2023 08 01	CREADA
Frt08649	9.50517E+17	C.I. HERMECO	2023 08 01	CREADA
Frt08650	9.50517E+17	C.I. HERMECO	2023 08 01	CREADA
Frt08651	9.50517E+17	C.I. HERMECO	2023 08 01	CREADA
Frt08803	11704975	CORPOMEDICA	2023 08 01	CREADA
Frt09027	9.01E+17	CAJA CCF COMFENALCO ANT CAJASER	2023 08 01	CREADA
Frt09028	9.01E+17	CAJA CCF COMFENALCO ANT CAJASER	2023 08 01	CREADA
Frt09046	9.01E+17	CAJA CCF COMFENALCO ANT CAJASER	2023 08 01	CREADA
Frt09084	SIN NIU	BOLSAS PLASTICAS LTDA	2023 08 01	CREADA
Frt10144	334277	ALADDIN HOTEL Y CASINO S.A.S - F2	2023 08 01	CREADA
Frt11202	1779177	DUBIAN HERNAN SALAZAR GIRALDO	2023 08 01	CREADA
Frt14355	390290	GRAN ANDINA DE PLASTICOS S.A.S.	2023 08 01	CREADA
Frt19010	4043958-9	FEC INDUSTRIAS PLASTICAS S.A.S	2023 08 01	CREADA
Frt26745	19534452	CARLOS ALBERTO AREVALO	2023 08 01	CREADA
Frt26901	1089463	DISTRIBUCIONES DAMASCO SA	2023 08 01	CREADA
Frt26932	19747193	COMERCIALIZAMOS CE S.A.S.	2023 08 01	CREADA
Frt27000	1048442	GRUPO MAYORISTA S.A.	2023 08 01	CREADA
Frt27774	631789588	GRUPO MAYORISTA S.A.	2023 08 01	CREADA
Frt27775	593429404	GRUPO MAYORISTA S.A.	2023 08 01	CREADA
Frt27781	555043922	GRUPO MAYORISTA S.A.	2023 08 01	CREADA
Frt29566	7.36251E+16	LINA MARIA BARREIRO HINCAPIE	2023 08 01	CREADA
Frt29602		INDUSTRIAS CARNICAS DE COLOMBIA S.A.S.	2023 08 01	CREADA
Frt29650	502004	INDUSTRIA DE ALIMENTOS CARBEL S.A.	2023 08 01	CREADA
Frt29711	1348543-1	RIVERPEZ INTERNACIONAL S.A.S.	2023 08 01	CREADA
Frt29712	1348545-5	RIVERPEZ INTERNACIONAL S.A.S.	2023 08 01	CREADA

**INFORME ANUAL DE OPERACIÓN - CENTRO DE GESTION DE MEDIDA  
FRONTERAS CON REPORTE AL ASIC**

Formato CAC - 008  
Versión 1  
Abril de 2015

1. Agente (RF) ENERTOTAL SA ESP	2. Nombre Centro de Gestión de Medida CGM ENERTOTAL	3. Año de reporte 2023
1.1. Código SIC Agente (RF) ETTC	2.1. Código SIC Centro de Gestión de Medida Crc0204	3.1. Fecha de reporte 23/02/2023

**ANEXO 1. RELACION DE FRONTERAS CREADAS Y CANCELADAS EN EL PERIODO**

CODIGO SIC	CODIGO NIU	NOMBRE DE LA FRONTERA	FECHA NOVEDAD	ACCION
Frt29713	2386937-4	RED FISH COMPANY S.A.S.	2023 08 01	CREADA
Frt29714	2386927-7	RIVERPEZ INTERNACIONAL S.A.S.	2023 08 01	CREADA
Frt29732	1348565-9	RIVERPEZ INTERNACIONAL S.A.S.	2023 08 01	CREADA
Frt29740	2.3423E+16	EDS INVERSIONES S.A.S.	2023 08 01	CREADA
Frt29742	1941639	CASA DE LOS TENDEROS S.A.S.	2023 08 01	CREADA
Frt29745	2.3417E+16	EDS INVERSIONES S.A.S.	2023 08 01	CREADA
Frt29767	34977	JUAN FELIPE CADAVID JARAMILLO	2023 08 01	CREADA
Frt29768	1853476	INDUSTRIA DE ALIMENTOS CARBEL S.A.	2023 08 01	CREADA
Frt29777	3412562	MAQUITE SA	2023 08 01	CREADA
Frt29778	3412560	MAQUITE SA	2023 08 01	CREADA
Frt29782	2386910-6	RIVERPEZ INTERNACIONAL S.A.S.	2023 08 01	CREADA
Frt29812	2.3417E+16	EDS INVERSIONES S.A.S.	2023 08 01	CREADA
Frt29854	2.3318E+16	EDS INVERSIONES S.A.S.	2023 08 01	CREADA
Frt29855	5.5523E+16	EDS INVERSIONES S.A.S.	2023 08 01	CREADA
Frt29953	339759	SUPERMERCADOS RAPIMERQUE S.A.S.	2023 08 01	CREADA
Frt29970	12878238	INDUSTRIA DE ALIMENTOS CARBEL S.A.	2023 08 01	CREADA
Frt30009	4.14283E+16	AXIO PREPrensa S.A.	2023 08 01	CREADA
Frt30010	6.16241E+16	MUEBLES JUVENTUD S.A.S.	2023 08 01	CREADA
Frt30191	500636	INDUSTRIAS CARNICAS DE COLOMBIA S.A.S.	2023 08 01	CREADA
Frt30295	1404444	ALTERNATIVAS ALIMENTICIAS DEL PACIFICO S.A.S.	2023 08 01	CREADA
Frt30329	94046	EDIFICIO CONSUMEDICO PROPIEDAD HORIZONTAL	2023 08 01	CREADA
Frt30446	13483159	MAQUITE SA	2023 08 01	CREADA
Frt30447	14227599	MAQUITE SA	2023 08 01	CREADA
Frt30448	10236002	MAQUITE SA	2023 08 01	CREADA
Frt30454	1000746	CREMAS Y HELADOS J.C.	2023 08 01	CREADA
Frt30475	40071	SERVIOPTICA SAS	2023 08 01	CREADA
Frt30481	3632585	GRUPO CUEROD S.A.S.	2023 08 01	CREADA
Frt30492	4657432-0	ELECTRICOS INGENIERIA Y SERVICIOS EIS S.A.S.	2023 08 01	CREADA

**INFORME ANUAL DE OPERACIÓN - CENTRO DE GESTION DE MEDIDA  
FRONTERAS CON REPORTE AL ASIC**

Formato CAC - 008  
Versión 1  
Abril de 2015

1. Agente (RF) ENERTOTAL SA ESP	2. Nombre Centro de Gestión de Medida CGM ENERTOTAL	3. Año de reporte 2023
1.1. Código SIC Agente (RF) ETTC	2.1. Código SIC Centro de Gestión de Medida Crc0204	3.1. Fecha de reporte 23/02/2023

**ANEXO 1. RELACION DE FRONTERAS CREADAS Y CANCELADAS EN EL PERIODO**

CODIGO SIC	CODIGO NIU	NOMBRE DE LA FRONTERA	FECHA NOVEDAD	ACCION
Frt30504	5.7511E+16	MUÑOZ PADILLA Y COMPAÑIA LIMITADA	2023 08 01	CREADA
Frt30509	5.48201E+16	EXTRATEGIA ECOPRINT S.A.S.	2023 08 01	CREADA
Frt30577	7.3624E+16	PLASTISER S.A. .	2023 08 01	CREADA
Frt30673	1359412	INVERSIONES RY CARNES SAS	2023 08 01	CREADA
Frt30686	270176	CONSIMEX SA	2023 08 01	CREADA
Frt30688	1140022	GUSTAVO ARTURO VERA	2023 08 01	CREADA
Frt30691	5.7513E+16	MUÑOZ PADILLA Y COMPAÑIA LIMITADA	2023 08 01	CREADA
Frt30771	134800-3	LUFER FACTORY S.A.S.	2023 08 01	CREADA
Frt30780	3163618-7	LUFER FACTORY S.A.S.	2023 08 01	CREADA
Frt30807	3569840	BOMBATEX PUBLICIDAD S.A.S.	2023 08 01	CREADA
Frt30808	547681	BOMBATEX PUBLICIDAD S.A.S.	2023 08 01	CREADA
Frt30810	980076	FLORES AURORA S.A.S. EN REORGANIZACION	2023 08 01	CREADA
Frt30814	4628966	FLORES AURORA S.A.S. EN REORGANIZACION	2023 08 01	CREADA
Frt30815	1086844	FLORES AURORA S.A.S. EN REORGANIZACION	2023 08 01	CREADA
Frt30816	1633341	FLORES AURORA S.A.S. EN REORGANIZACION	2023 08 01	CREADA
Frt30817	2275340	FLORES AURORA S.A.S. EN REORGANIZACION	2023 08 01	CREADA
Frt30826	547674	BOMBATEX PUBLICIDAD S.A.S.	2023 08 01	CREADA
Frt30827	547673	BOMBATEX PUBLICIDAD S.A.S.	2023 08 01	CREADA
Frt30876	2576101	EDITORIAL EDUCATIVA KINGKOLOR S.A.S.	2023 08 01	CREADA
Frt30877	2778179	EDITORIAL EDUCATIVA KINGKOLOR S.A.S.	2023 08 01	CREADA
Frt30878	2450588	EDITORIAL EDUCATIVA KINGKOLOR S.A.S.	2023 08 01	CREADA
Frt30880	2.05311E+17	TRADELINK S.A.S.	2023 08 01	CREADA
Frt30925	7.5521E+16	INSOEXCA MAQUINARIA OCR S.A.S	2023 08 01	CREADA
Frt30926	7.5522E+16	INSOEXCA MAQUINARIA OCR S.A.S	2023 08 01	CREADA
Frt30927	7.5522E+16	INSOEXCA MAQUINARIA OCR S.A.S	2023 08 01	CREADA
Frt30939	8137747	MAQUITE SA	2023 08 01	CREADA
Frt31002	5.0526E+16	LITOGRAFIA DUGOM SAS	2023 08 01	CREADA
Frt31011	172110	DELGADO GARCIA YURY VICTORIA - PANADERIA Y RESTAURANTE COCOMIEL	2023 08 01	CREADA

**INFORME ANUAL DE OPERACIÓN - CENTRO DE GESTION DE MEDIDA  
FRONTERAS CON REPORTE AL ASIC**

Formato CAC - 008  
Versión 1  
Abril de 2015

1. Agente (RF) ENERTOTAL SA ESP	2. Nombre Centro de Gestión de Medida CGM ENERTOTAL	3. Año de reporte 2023
1.1. Código SIC Agente (RF) ETTC	2.1. Código SIC Centro de Gestión de Medida Crc0204	3.1. Fecha de reporte 23/02/2023

**ANEXO 1. RELACION DE FRONTERAS CREADAS Y CANCELADAS EN EL PERIODO**

CODIGO SIC	CODIGO NIU	NOMBRE DE LA FRONTERA	FECHA NOVEDAD	ACCION
Frt31018	761072	ACOPLAF	2023 08 01	CREADA
Frt31019	1826354	ACOPLAF	2023 08 01	CREADA
Frt31020	2386902	ACOPLAF	2023 08 01	CREADA
Frt31055	3128840	COMERCIALIZADORA INTER CARNES	2023 08 01	CREADA
Frt31057	1953790	HUMER ALBERTO TALA NASER	2023 08 01	CREADA
Frt31059	7.3624E+15	PLASTISER S.A.	2023 08 01	CREADA
Frt31144	1842746	INDUSTRIAS PLASTMASTER S.A.S.	2023 08 01	CREADA
Frt31146	320850	ALADDIN HOTEL & CASINO S.A.S.	2023 08 01	CREADA
Frt31189	372085	ALADDIN HOTEL & CASINO S.A.S.	2023 08 01	CREADA
Frt31221	723234	COSMETICOS MARLIOU PARIS LTDA	2023 08 01	CREADA
Frt31243	9963363	BARILKO LIMITADA	2023 08 01	CREADA
Frt31315	371035	ALADDIN HOTEL & CASINO S.A.S.	2023 08 01	CREADA
Frt31320	1102107	PROCESOS Y SERVICIOS SA	2023 08 01	CREADA
Frt31321	372081	ALADDIN HOTEL & CASINO S.A.S.	2023 08 01	CREADA
Frt31322	372089	ALADDIN HOTEL & CASINO S.A.S.	2023 08 01	CREADA
Frt31327	178952	ALADDIN HOTEL & CASINO S.A.S.	2023 08 01	CREADA
Frt31423	154658	FOX TECHNOLOGIES	2023 08 01	CREADA
Frt31424	653576	FOX TECHNOLOGIES	2023 08 01	CREADA
Frt31467	2736734	BUFALABELLA S.A.S.	2023 08 01	CREADA
Frt31468	1094208	PAN ARTE S.A.S	2023 08 01	CREADA
Frt31469	846686	CASUPA S.A.	2023 08 01	CREADA
Frt31473	3205162	SOLUCIONES PICCADELLY S.A.S.	2023 08 01	CREADA
Frt31475	3277112	SOLUCIONES PICCADELLY S.A.S.	2023 08 01	CREADA
Frt31484	899051	LUIS EDUARDO CALDAS GOMEZ	2023 08 01	CREADA
Frt31576	338766	MYMAWI S.A.S.	2023 08 01	CREADA
Frt31632	7.3517E+16	GABINETES Y SUBESTACIONES ELECTRICAS DE COLOMBIA S.A.S.	2023 08 01	CREADA
Frt31665	4531002	LACTO LIFE S.A.S.	2023 08 01	CREADA
Frt31694	999369	INDUSTRIAL PLASTICS S.A.S.	2023 08 01	CREADA

**INFORME ANUAL DE OPERACIÓN - CENTRO DE GESTION DE MEDIDA  
FRONTERAS CON REPORTE AL ASIC**

Formato CAC - 008  
Versión 1  
Abril de 2015

1. Agente (RF) ENERTOTAL SA ESP	2. Nombre Centro de Gestión de Medida CGM ENERTOTAL	3. Año de reporte 2023
1.1. Código SIC Agente (RF) ETTC	2.1. Código SIC Centro de Gestión de Medida Crc0204	3.1. Fecha de reporte 23/02/2023

**ANEXO 1. RELACION DE FRONTERAS CREADAS Y CANCELADAS EN EL PERIODO**

CODIGO SIC	CODIGO NIU	NOMBRE DE LA FRONTERA	FECHA NOVEDAD	ACCION
Frt31789	1.25005E+17	DEVIMED S.A.	2023 08 01	CREADA
Frt31829	13506616	ALADDIN HOTEL & CASINO S.A.S.	2023 08 01	CREADA
Frt31832	376110	OLNEY REMEPLAS BOGOTA LTDA	2023 08 01	CREADA
Frt31863	1059282	DELICIAS LISTO YA SAS	2023 08 01	CREADA
Frt31871	41186	GRUPO SANTIAGO EXPRESS S.A.S	2023 08 01	CREADA
Frt31872	41272	GRUPO SANTIAGO EXPRESS S.A.S	2023 08 01	CREADA
Frt31914	376738	CENTRO DE LAVADO Y ASEO CLA S.A.S.	2023 08 01	CREADA
Frt31915	1271018	INDUSTRIAL PLASTICS S.A.S.	2023 08 01	CREADA
Frt31916	3221074	FERRETERIA MULTIALAMBRES LTDA	2023 08 01	CREADA
Frt31917	3214084	FERRETERIA MULTIALAMBRES LTDA	2023 08 01	CREADA
Frt31918	3214085	FERRETERIA MULTIALAMBRES LTDA	2023 08 01	CREADA
Frt31919	3215021	FERRETERIA MULTIALAMBRES LTDA	2023 08 01	CREADA
Frt31920	6677556	FERRETERIA MULTIALAMBRES LTDA	2023 08 01	CREADA
Frt31929	1.65002E+17	DEVIMED S.A.	2023 08 01	CREADA
Frt31935	3221073	FERRETERIA MULTIALAMBRES LTDA	2023 08 01	CREADA
Frt31962	279865	PLASTIONCE S.A.S.	2023 08 01	CREADA
Frt31966	1003225	CYMPLAST S.A.S.	2023 08 01	CREADA
Frt31968	555471	CYMPLAST S.A.S.	2023 08 01	CREADA
Frt31983	1.65017E+17	DEVIMED S.A.	2023 08 01	CREADA
Frt31984	1.65019E+17	DEVIMED S.A.	2023 08 01	CREADA
Frt31985	1.6802E+17	DEVIMED S.A.	2023 08 01	CREADA
Frt31986	1.65006E+17	DEVIMED S.A.	2023 08 01	CREADA
Frt32010	1.90439E+17	DEVIMED S.A.	2023 08 01	CREADA
Frt32040	989506	SERVICIO DE LAVADO INDUSTRIALES SIL S.A.S.	2023 08 01	CREADA
Frt32041	365079	CIA MSI LTDA	2023 08 01	CREADA
Frt32043	363370	INDUSTRIA SIERRA AVILA INDUSIAVI LTDA	2023 08 01	CREADA
Frt32044	3298603	FERRETERIA MULTIALAMBRES LTDA	2023 08 01	CREADA
Frt32045	363371	INDUSTRIA SIERRA AVILA INDUSIAVI LTDA	2023 08 01	CREADA

**INFORME ANUAL DE OPERACIÓN - CENTRO DE GESTION DE MEDIDA  
FRONTERAS CON REPORTE AL ASIC**

Formato CAC - 008  
Versión 1  
Abril de 2015

1. Agente (RF) ENERTOTAL SA ESP	2. Nombre Centro de Gestión de Medida CGM ENERTOTAL	3. Año de reporte 2023
1.1. Código SIC Agente (RF) ETTC	2.1. Código SIC Centro de Gestión de Medida Crc0204	3.1. Fecha de reporte 23/02/2023

**ANEXO 1. RELACION DE FRONTERAS CREADAS Y CANCELADAS EN EL PERIODO**

CODIGO SIC	CODIGO NIU	NOMBRE DE LA FRONTERA	FECHA NOVEDAD	ACCION
Frt32072	634022	GRUPO SANTIAGO EXPRESS S.A.S	2023 08 01	CREADA
Frt32098	11705881	HG HOLDING GROUP S.A.S.	2023 08 01	CREADA
Frt32106	7.34372E+16	TERNEZ CARNICOS ISA SAS	2023 08 01	CREADA
Frt32166	1416951	ENVASE NATURAL S.A.S.	2023 08 01	CREADA
Frt32171	654455	ALIMENTOS KIRO S.A.S.	2023 08 01	CREADA
Frt32205	1877461	VALENCIA Y SOTO S.A. KARENS PIZZA	2023 08 01	CREADA
Frt32206	55142	VALENCIA Y SOTO S.A. KARENS PIZZA	2023 08 01	CREADA
Frt32210	12655795	VALENCIA Y SOTO S.A. KARENS PIZZA	2023 08 01	CREADA
Frt32219	7.34372E+16	ROMTELL S.A.S	2023 08 01	CREADA
Frt32221	7.34372E+16	MATTELSA SAS	2023 08 01	CREADA
Frt32235	2350201	INDUSTRIAS ROMIL S.A.S.	2023 08 01	CREADA
Frt32292	1484908	VALENCIA Y SOTO S.A. KARENS PIZZA	2023 08 01	CREADA
Frt32335	4.0517E+16	ENGINEERING, HEATING AND COMBUSTION S.A.S ENHECO	2023 08 01	CREADA
Frt32337	3359649	CERCASEL COLOMBIA SAS	2023 08 01	CREADA
Frt32338	2.3417E+16	EDS INVERSIONES S.A.S.	2023 08 01	CREADA
Frt32351	4.0517E+16	PORTAFOLIO TEXTIL S.A.S FORMAS INTIMAS	2023 08 01	CREADA
Frt32375	3777241	TECNOEMPAQUES DE OCCIDENTE S.A.S.	2023 08 01	CREADA
Frt32376	1857478	VALENCIA Y SOTO S.A. KARENS PIZZA	2023 08 01	CREADA
Frt32420	321861	ALADDIN HOTEL & CASINO S.A.S.	2023 08 01	CREADA
Frt32465	12655799	VALENCIA Y SOTO S.A. KARENS PIZZA	2023 08 01	CREADA
Frt32467	1484905	VALENCIA Y SOTO S.A. KARENS PIZZA	2023 08 01	CREADA
Frt32469	5.37193E+16	LA RECETA CIA S.A.S.	2023 08 01	CREADA
Frt32485	1059258	DIANA MARIA RENGIFO BRAVO	2023 08 01	CREADA
Frt32487	5.03271E+16	LA RECETA CIA S.A.S.	2023 08 01	CREADA
Frt32555	230617	VALENCIA Y SOTO S.A. KARENS PIZZA	2023 08 01	CREADA
Frt32563	4537973	NUCLEOS BALANCEADOS S.A.	2023 08 01	CREADA
Frt32565	65326	COLPECOL S.A.S.	2023 08 01	CREADA
Frt32566	360956	INCOLDEX S.A.S.	2023 08 01	CREADA

**INFORME ANUAL DE OPERACIÓN - CENTRO DE GESTION DE MEDIDA  
FRONTERAS CON REPORTE AL ASIC**

Formato CAC - 008  
Versión 1  
Abril de 2015

1. Agente (RF) ENERTOTAL SA ESP	2. Nombre Centro de Gestión de Medida CGM ENERTOTAL	3. Año de reporte 2023
1.1. Código SIC Agente (RF) ETTC	2.1. Código SIC Centro de Gestión de Medida Crc0204	3.1. Fecha de reporte 23/02/2023

**ANEXO 1. RELACION DE FRONTERAS CREADAS Y CANCELADAS EN EL PERIODO**

CODIGO SIC	CODIGO NIU	NOMBRE DE LA FRONTERA	FECHA NOVEDAD	ACCION
Frt32611	5.7611E+16	LA RECETA CIA S.A.S.	2023 08 01	CREADA
Frt32619	360955	INCOLDEX S.A.S.	2023 08 01	CREADA
Frt32620	2773524	ARTECMA S.A.S.	2023 08 01	CREADA
Frt32621	372627	LAVANDERIA INDUSTRIAL METROPOLITANA S.A.S.	2023 08 01	CREADA
Frt32651	169591	VALENCIA Y SOTO S.A. KARENS PIZZA	2023 08 01	CREADA
Frt32673	5.1318E+16	LA RECETA CIA S.A.S.	2023 08 01	CREADA
Frt32674	5.3414E+16	LA RECETA CIA S.A.S.	2023 08 01	CREADA
Frt32700	41489	UNIVERSAL DE FRUTAS S.A.S.	2023 08 01	CREADA
Frt32713	5.1421E+16	LA RECETA CIA S.A.S.	2023 08 01	CREADA
Frt32719	5.3414E+16	LA RECETA CIA S.A.S.	2023 08 01	CREADA
Frt32823	405582	PAGOMA S.A.	2023 08 01	CREADA
Frt32825	1095315	AVICOLA CAMPO FRESCO S.A.S.	2023 08 01	CREADA
Frt32826	1094907	AVICOLA CAMPO FRESCO S.A.S.	2023 08 01	CREADA
Frt32828	3440504	STANZIA 93 S.A.S.	2023 08 01	CREADA
Frt32830	3457411	STANZIA 93 S.A.S.	2023 08 01	CREADA
Frt32831	6615647	ITW COLOMBIA S.A.S.	2023 08 01	CREADA
Frt32878	2.24231E+16	LA RECETA CIA S.A.S.	2023 08 01	CREADA
Frt32944	1973428	BATERIAS DOBLE A S.A.S.	2023 08 01	CREADA
Frt33017	4.0322E+16	LA RECETA CIA S.A.S.	2023 08 01	CREADA
Frt33018	4.0322E+16	LA RECETA CIA S.A.S.	2023 08 01	CREADA
Frt33019	5.07252E+16	LA RECETA CIA S.A.S.	2023 08 01	CREADA
Frt33023	5.07252E+16	LA RECETA CIA S.A.S.	2023 08 01	CREADA
Frt33106	1931291	CENTRO DE DIAGNOSTICO AUTOMOTRIZ S.A.S.	2023 08 01	CREADA
Frt33109	14528721	ECOBOLSAS PRISMA S.A.S.	2023 08 01	CREADA
Frt33112	90374	BUENAVER MUSSINI ARDILA FITZGERALD S. EN C.S.	2023 08 01	CREADA
Frt33117	3959768	STANZIA CALLEJA S.A.S.	2023 08 01	CREADA
Frt33119	1383996	TINAJEROS S.A.S.	2023 08 01	CREADA
Frt33125	1383966	TINAJEROS S.A.S.	2023 08 01	CREADA



**INFORME ANUAL DE OPERACIÓN - CENTRO DE GESTION DE MEDIDA  
FRONTERAS CON REPORTE AL ASIC**

Formato CAC - 008  
Versión 1  
Abril de 2015

1. Agente (RF) ENERTOTAL SA ESP	2. Nombre Centro de Gestión de Medida CGM ENERTOTAL	3. Año de reporte 2023
1.1. Código SIC Agente (RF) ETTC	2.1. Código SIC Centro de Gestión de Medida Crc0204	3.1. Fecha de reporte 23/02/2023

**ANEXO 1. RELACION DE FRONTERAS CREADAS Y CANCELADAS EN EL PERIODO**

CODIGO SIC	CODIGO NIU	NOMBRE DE LA FRONTERA	FECHA NOVEDAD	ACCION
Frt33126	1.59086E+17	SOCO S.A.S.	2023 08 01	CREADA
Frt33127	1.59086E+17	SOCO S.A.S.	2023 08 01	CREADA
Frt33128	37538	LA RECETA CIA S.A.S.	2023 08 01	CREADA
Frt33253	17368005	STANZIA SANTA MARTA S.A.S.	2023 08 01	CREADA
Frt33354		CENTRO COMERCIAL CHIPICHAPE PH - LOCAL 9-116	2023 08 01	CREADA
Frt33388	5.57131E+16	REPOSTERIA TDG S.A.S.	2023 08 01	CREADA
Frt33389	5.5713E+16	REPOSTERIA TDG S.A.S.	2023 08 01	CREADA
Frt33390	5.57131E+16	REPOSTERIA TDG S.A.S.	2023 08 01	CREADA
Frt33395	2142896	DISTRIBUIDORA DE CARNES GRAJALES GIRALDO	2023 08 01	CREADA
Frt33427	4.04231E+16	LA RECETA CIA S.A.S.	2023 08 01	CREADA
Frt33428	4.04231E+16	LA RECETA CIA S.A.S.	2023 08 01	CREADA
Frt33429	4.04231E+16	LA RECETA CIA S.A.S.	2023 08 01	CREADA
Frt33464	963980	FLORES DEL TEQUENDAMA S.A.S.	2023 08 01	CREADA
Frt33499	64846	CLINICA INTERPLASTICA S.A.S.	2023 08 01	CREADA
Frt33507	67419	CLINICA INTERPLASTICA S.A.S.	2023 08 01	CREADA
Frt33524	3722898	PARQUE INDUSTRIAL TRAFALGAR PH	2023 08 01	CREADA
Frt33527	5.14232E+16	LA RECETA CIA S.A.S.	2023 08 01	CREADA
Frt33528	1.90375E+17	LA RECETA CIA S.A.S.	2023 08 01	CREADA
Frt33538	443253	WORLD SOLES GROUP E & S S.A.S.	2023 08 01	CREADA
Frt33544	1804505	WORLD SOLES GROUP E & S S.A.S.	2023 08 01	CREADA
Frt33546	6978237	WORLD SOLES GROUP E & S S.A.S.	2023 08 01	CREADA
Frt33548	369527	FACOMALLAS S.A. - EN LIQUIDACION	2023 08 01	CREADA
Frt33550	4841737	CENTRO EMPRESARIAL OIKOS TOCANCIPA	2023 08 01	CREADA
Frt33554	6100190	CENTRO EMPRESARIAL OIKOS TOCANCIPA	2023 08 01	CREADA
Frt33610	2.3321E+16	LA RECETA CIA S.A.S.	2023 08 01	CREADA
Frt33804	279870	PLASTIONCE S.A.S.	2023 08 01	CREADA
Frt33918	278557	PLASTIONCE S.A.S.	2023 08 01	CREADA
Frt33979	5.5713E+16	LA RECETA CIA S.A.S.	2023 08 01	CREADA

**INFORME ANUAL DE OPERACIÓN - CENTRO DE GESTION DE MEDIDA  
FRONTERAS CON REPORTE AL ASIC**

Formato CAC - 008  
Versión 1  
Abril de 2015

1. Agente (RF) ENERTOTAL SA ESP	2. Nombre Centro de Gestión de Medida CGM ENERTOTAL	3. Año de reporte 2023
1.1. Código SIC Agente (RF) ETTC	2.1. Código SIC Centro de Gestión de Medida Crc0204	3.1. Fecha de reporte 23/02/2023

**ANEXO 1. RELACION DE FRONTERAS CREADAS Y CANCELADAS EN EL PERIODO**

CODIGO SIC	CODIGO NIU	NOMBRE DE LA FRONTERA	FECHA NOVEDAD	ACCION
Frt33980	5.38101E+16	LA RECETA CIA S.A.S.	2023 08 01	CREADA
Frt34059	4.2227E+16	LA RECETA CIA S.A.S.	2023 08 01	CREADA
Frt34060	5.6427E+16	MEGAPLAST S.A.S.	2023 08 01	CREADA
Frt34063	868530	TROUTCO S.A.S.	2023 08 01	CREADA
Frt34066	372908	INDUSTRIAS PLASTICAS AC S.A.S.	2023 08 01	CREADA
Frt34146	2293442	PANAMERICANA LIBRERIA Y PAPELERIA S.A.	2023 08 01	CREADA
Frt34147	365343	PANAMERICANA LIBRERIA Y PAPELERIA S.A.	2023 08 01	CREADA
Frt34148	364543	PANAMERICANA LIBRERIA Y PAPELERIA S.A.	2023 08 01	CREADA
Frt34149	364541	PANAMERICANA LIBRERIA Y PAPELERIA S.A.	2023 08 01	CREADA
Frt34150	364539	PANAMERICANA LIBRERIA Y PAPELERIA S.A.	2023 08 01	CREADA
Frt34152	365346	PANAMERICANA LIBRERIA Y PAPELERIA S.A.	2023 08 01	CREADA
Frt34154	355976	PANAMERICANA LIBRERIA Y PAPELERIA S.A.	2023 08 01	CREADA
Frt34155	521697	PANAMERICANA LIBRERIA Y PAPELERIA S.A.	2023 08 01	CREADA
Frt34158	676948	PANAMERICANA LIBRERIA Y PAPELERIA S.A.	2023 08 01	CREADA
Frt34161	913433	PANAMERICANA LIBRERIA Y PAPELERIA S.A.	2023 08 01	CREADA
Frt34162	913432	PANAMERICANA LIBRERIA Y PAPELERIA S.A.	2023 08 01	CREADA
Frt34164	521687	PANAMERICANA LIBRERIA Y PAPELERIA S.A.	2023 08 01	CREADA
Frt34165	321578	PANAMERICANA LIBRERIA Y PAPELERIA S.A.	2023 08 01	CREADA
Frt34168	373052	ARANGO GUEVARA S.A.S.	2023 08 01	CREADA
Frt34170	681879	PANAMERICANA LIBRERIA Y PAPELERIA S.A.	2023 08 01	CREADA
Frt34171	1458895	PANAMERICANA LIBRERIA Y PAPELERIA S.A.	2023 08 01	CREADA
Frt34227	5.1318E+16	LA RECETA CIA S.A.S.	2023 08 01	CREADA
Frt34267	5.5517E+16	INDUSTRIAS PLASTICAS RANGEL S.A.S.	2023 08 01	CREADA
Frt34268	5.5517E+16	INDUSTRIAS PLASTICAS RANGEL S.A.S.	2023 08 01	CREADA
Frt34881	7103797	IMOCOM S.A.S	2023 08 01	CREADA
Frt34925	829830	FLORES IPANEMA S.A.S.	2023 08 01	CREADA
Frt34926	134185	COLSUMOL S.A.S.	2023 08 01	CREADA
Frt34930	1994299	ROSAS DEL NEUSA S.A.	2023 08 01	CREADA

**INFORME ANUAL DE OPERACIÓN - CENTRO DE GESTION DE MEDIDA  
FRONTERAS CON REPORTE AL ASIC**

Formato CAC - 008  
Versión 1  
Abril de 2015

1. Agente (RF) ENERTOTAL SA ESP	2. Nombre Centro de Gestión de Medida CGM ENERTOTAL	3. Año de reporte 2023
1.1. Código SIC Agente (RF) ETTC	2.1. Código SIC Centro de Gestión de Medida Crc0204	3.1. Fecha de reporte 23/02/2023

**ANEXO 1. RELACION DE FRONTERAS CREADAS Y CANCELADAS EN EL PERIODO**

CODIGO SIC	CODIGO NIU	NOMBRE DE LA FRONTERA	FECHA NOVEDAD	ACCION
Frt34931	2277135	ROSAS DEL NEUSA S.A.	2023 08 01	CREADA
Frt34932	5.1419E+16	LA RECETA CIA S.A.S.	2023 08 01	CREADA
Frt34933	2.24231E+16	LA RECETA CIA S.A.S.	2023 08 01	CREADA
Frt34934	2.24231E+16	LA RECETA CIA S.A.S.	2023 08 01	CREADA
Frt34935	244794	INMOBILIARIA OCCIDENTAL S.A.S.	2023 08 01	CREADA
Frt34936	846285	COMERCIALIZADORA TUCAN FLOWERS S.A.	2023 08 01	CREADA
Frt34937	2244983	COMERCIALIZADORA TUCAN FLOWERS S.A.	2023 08 01	CREADA
Frt35075	3650831	INVERSIONES YENC S.A.S.	2023 08 01	CREADA
Frt35127	17920493	GERMAN DE JESUS RAMIREZ ZULUAGA	2023 08 01	CREADA
Frt35128	17978804	COSMETICOS JOHNVERY S.A.S.	2023 08 01	CREADA
Frt35129	12655798	VALENCIA Y SOTO S.A. KARENS PIZZA	2023 08 01	CREADA
Frt35349	51761	MM PLATA S.A.S. - KARENS PIZZA 3	2023 08 01	CREADA
Frt35351	1268954	AVICOLA POLLO LISTO S.A.S.	2023 08 01	CREADA
Frt35361	405583	PAGOMA S.A.	2023 08 01	CREADA
Frt35362	405581	PAGOMA S.A.	2023 08 01	CREADA
Frt35473	4842248	COMERCIALIZADORA LATINGRAF S.A.S.	2023 08 01	CREADA
Frt35511	188504	MELVA ANGELA MUSSINI DE BUENAVER	2023 08 01	CREADA
Frt35527	6775283	BIOEMPAK S.A.S	2023 08 01	CREADA
Frt35631	6360061	FABRICA DE QUESOS ITALIANOS DEL VECCHIO S.A.S.	2023 08 01	CREADA
Frt35767	1130250	DIANA CATALINA BUILES ZULUAGA	2023 08 01	CREADA
Frt35832	14679179	EL GRAN LANGOSTINO SAS	2023 08 01	CREADA
Frt35859	1348541	RIVERPEZ INTERNACIONAL S.A.S.	2023 08 01	CREADA
Frt36013	7.7416E+16	CREACIONES APPAREL S.A.	2023 08 01	CREADA
Frt36014	1111285	MECANOMEGA	2023 08 01	CREADA
Frt36110	17928777	LICEO PANAMERICANO	2023 08 01	CREADA
Frt36285	1431281	LUFER FACTORY S.A.S.	2023 08 01	CREADA
Frt36286	7.77515E+17	URBANIZACION CACTUS	2023 08 01	CREADA
Frt36359	7756285	CAMILO ERNESTO ALVARADO OSORIO	2023 08 01	CREADA

**INFORME ANUAL DE OPERACIÓN - CENTRO DE GESTION DE MEDIDA  
FRONTERAS CON REPORTE AL ASIC**

Formato CAC - 008  
Versión 1  
Abril de 2015

1. Agente (RF) ENERTOTAL SA ESP	2. Nombre Centro de Gestión de Medida CGM ENERTOTAL	3. Año de reporte 2023
1.1. Código SIC Agente (RF) ETTC	2.1. Código SIC Centro de Gestión de Medida Crc0204	3.1. Fecha de reporte 23/02/2023

**ANEXO 1. RELACION DE FRONTERAS CREADAS Y CANCELADAS EN EL PERIODO**

CODIGO SIC	CODIGO NIU	NOMBRE DE LA FRONTERA	FECHA NOVEDAD	ACCION
Frt36360	318970	CORPORACION COPROPIETARIOS EDIFICIO CENTRO COMERCIAL LA COLMENA	2023 08 01	CREADA
Frt36416	17933287	NEGOCIOS E INVERSIONES MONTESUR S.A.S ACESUPERCONSTRUCTOR COMADERAS	2023 08 01	CREADA
Frt36574	898200549	AVICOLA POLLO LISTO S.A.S.	2023 08 01	CREADA
Frt36689	366764	LA CAMELA S.A.S.	2023 08 01	CREADA
Frt36690	1971736	RACAMANDAPA S.A.S.	2023 08 01	CREADA
Frt36691	1502755	CONDOMINIO QUINTAS DE PANCE	2023 08 01	CREADA
Frt36742	709129	DEICY LORENA ARISTIZABAL GOMEZ	2023 08 01	CREADA
Frt36743	796718	ALEXANDER CARDONA VASQUEZ	2023 08 01	CREADA
Frt36758	1250416	ARNEYIS RUIZ CASTRILLON	2023 08 01	CREADA
Frt36911	898185749	AVICOLA POLLO LISTO S.A.S.	2023 08 01	CREADA
Frt36912	287584	CFC PROCESADORA DE ALIMENTOS S.A.S.	2023 08 01	CREADA
Frt36913	7096556	SEBLICO S.A.S.	2023 08 01	CREADA
Frt36914	220600	TIENDA ROMARKET	2023 08 01	CREADA
Frt36915	18102546	LOGISTICA E INVERSIONES EN TURISMO S.A.S.	2023 08 01	CREADA
Frt36933	195206	SPORT CENTER LEYMAN S.A.S. - CASINO COMODIN	2023 08 01	CREADA
Frt37466	7164558	PARQUE INDUSTRIAL TRAFALGAR	2023 08 01	CREADA
Frt37494	1170480	ALMACEN AUTOSERVICIO BARBERENA S.A.S.	2023 08 01	CREADA
Frt37602	648168	LA RECETA Y CIA SAS 1	2023 08 01	CREADA
Frt37603	6837476	LA RECETA Y CIA SAS 2	2023 08 01	CREADA
Frt37611	17934020	DEPOSITO Y PILADORA EL TREBOL S.A.S.	2023 08 01	CREADA
Frt37612	1893274	C.I. DE AZUCARES Y MIELES S.A.	2023 08 01	CREADA
Frt37647	367844	JUAN CARLOS HENAO BEDOYA	2023 08 01	CREADA
Frt37720	17975680	LA CASCADA HERMANOS MESA YEPES S.A.S.	2023 08 01	CREADA
Frt37723	21088728	CARNECOL SINCELEJO S.A.S	2023 08 01	CREADA
Frt37724	17904210	NEGOCIOS LAS 3 RUIZ S.A.S.	2023 08 01	CREADA
Frt37725	5106496	NEGOCIOS LAS 3 RUIZ S.A.S.	2023 08 01	CREADA
Frt37726	21146911	ESTEFANIA ACUÑA NAVARRO	2023 08 01	CREADA
Frt37727	18494767	ESTEFANIA ACUÑA NAVARRO	2023 08 01	CREADA

**INFORME ANUAL DE OPERACIÓN - CENTRO DE GESTION DE MEDIDA  
FRONTERAS CON REPORTE AL ASIC**

Formato CAC - 008  
Versión 1  
Abril de 2015

1. Agente (RF) ENERTOTAL SA ESP	2. Nombre Centro de Gestión de Medida CGM ENERTOTAL	3. Año de reporte 2023
1.1. Código SIC Agente (RF) ETTC	2.1. Código SIC Centro de Gestión de Medida Crc0204	3.1. Fecha de reporte 23/02/2023

**ANEXO 1. RELACION DE FRONTERAS CREADAS Y CANCELADAS EN EL PERIODO**

CODIGO SIC	CODIGO NIU	NOMBRE DE LA FRONTERA	FECHA NOVEDAD	ACCION
Frt37730	3901739	SUPERTIENDAS CAÑAVERAL S.A.	2023 08 01	CREADA
Frt37872	214166	EDIFICIO TORRE LADERA	2023 08 01	CREADA
Frt37918	14232322	SUPERTIENDAS CAÑAVERAL S.A.	2023 08 01	CREADA
Frt37919	2806062	ALLTAG SAS	2023 08 01	CREADA
Frt37956	375250	IMPORMADERAS LTDA	2023 08 01	CREADA
Frt37984	3520393	PAN ARTE S.A.S	2023 08 01	CREADA
Frt38060	1404682	CARNES Y DERIVADOS EL RANCHERO	2023 08 01	CREADA
Frt38081	1860489	COMERCIALIZADORA PROFISH GRANMAR ZOMAC S.A.S.	2023 08 01	CREADA
Frt38082	571170	PRODUCTOS ALIMENTICIOS SANTILLANA SAS 1	2023 08 01	CREADA
Frt38083	1480147	PRODUCTOS ALIMENTICIOS SANTILLANA SAS 2	2023 08 01	CREADA
Frt38141	17914081	CORPORACION BETHEL .	2023 08 01	CREADA
Frt38142	17459738	CONCRETOS DEL NORTE S.A.S.	2023 08 01	CREADA
Frt38143	17931966	CONCRETOS DEL NORTE S.A.S.	2023 08 01	CREADA
Frt38146	17057794	HECTOR FABIO ZAPATA TRUJILLO	2023 08 01	CREADA
Frt38151	2312147	PIXIE S.A.S.	2023 08 01	CREADA
Frt38179	3857395	PACIFICO SNACKS SAS	2023 08 01	CREADA
Frt38213		PAGOMA SAS	2023 08 01	CREADA
Frt38218	2487736	CODERE COLOMBIA S.A.	2023 08 01	CREADA
Frt38219	2487342	CODERE COLOMBIA S.A.	2023 08 01	CREADA
Frt38354	47967	JUAN CARLOS CALDERON GARCIA	2023 08 01	CREADA
Frt38506	3739526	PRODUCTORA AGRICOLA AG S.A.S.	2023 08 01	CREADA
Frt38507	4367048	PRODUCTORA AGRICOLA AG SAS BG 5A	2023 08 01	CREADA
Frt38598	1648516	SUPERMERCADOS RAPIMERQUE S.A.S.	2023 08 01	CREADA
Frt38758	1107602355	STANZIA DUITAMA S.A.S.	2023 08 01	CREADA
Frt38876	18528120	EUROCARNES .	2023 08 01	CREADA
Frt38939	325890	CODERE COLOMBIA S.A.	2023 08 01	CREADA
Frt38995	13821491	CALZADO NUEVA GASELA SAS	2023 08 01	CREADA
Frt39052	3714148	DEMETRA GROUP SAS	2023 08 01	CREADA

**INFORME ANUAL DE OPERACIÓN - CENTRO DE GESTION DE MEDIDA  
FRONTERAS CON REPORTE AL ASIC**

Formato CAC - 008  
Versión 1  
Abril de 2015

1. Agente (RF) ENERTOTAL SA ESP	2. Nombre Centro de Gestión de Medida CGM ENERTOTAL	3. Año de reporte 2023
1.1. Código SIC Agente (RF) ETTC	2.1. Código SIC Centro de Gestión de Medida Crc0204	3.1. Fecha de reporte 23/02/2023

**ANEXO 1. RELACION DE FRONTERAS CREADAS Y CANCELADAS EN EL PERIODO**

CODIGO SIC	CODIGO NIU	NOMBRE DE LA FRONTERA	FECHA NOVEDAD	ACCION
Frt39151	12986217	COMERCIAL ORZUMA S.A.S .	2023 08 01	CREADA
Frt39154	12986231	COMERCIAL ORZUMA S.A.S .	2023 08 01	CREADA
Frt39406	2228148	AVICOLA LA MAYORISTA	2023 08 01	CREADA
Frt39420	41274	GRUPO SANTIAGO EXPRESS S.A.S.	2023 08 01	CREADA
Frt39461	2350389	BINGOS CODERE S.A.	2023 08 01	CREADA
Frt39470	17533344	CODERE COLOMBIA S A	2023 08 01	CREADA
Frt39471	17140471	CODERE COLOMBIA S A	2023 08 01	CREADA
Frt39490	288160	REPRESENTACIONES LASTRA S.A.S.	2023 08 01	CREADA
Frt39521	1735971	ELECTROJAPONESA S.A.	2023 08 01	CREADA
Frt39585	2752660	AVICOLA POLLO LISTOS S.A.S.	2023 08 01	CREADA
Frt39643	2552518	COPACKING ENVASES INDUSTRIALES S.A.S.	2023 08 01	CREADA
Frt39683	3328034	AGROWALA S.A.S.	2023 08 01	CREADA
Frt39709	5.7625E+16	INPLASTICOS S.A.S.	2023 08 01	CREADA
Frt39715	865185	CI AGROMONTE S.A.S.	2023 08 01	CREADA
Frt39743	265267	CONDULUZ S.A.S.	2023 08 01	CREADA
Frt39746	13332233	PANADERIA SANTA ANA DE LA QUINTA	2023 08 01	CREADA
Frt39786		EL GRAN LANGOSTINO SAS	2023 08 01	CREADA
Frt39797	3364031	CODERE COLOMBIA S.A.	2023 08 01	CREADA
Frt39810	3958182	FERRETERIA ANDRES MARTINEZ S.A.S. BOGOTA	2023 08 01	CREADA
Frt39811	2462790	FERRETERIA ANDRES MARTINEZ S.A.S. MOSQUERA	2023 08 01	CREADA
Frt39812	3364120	CODERE COLOMBIA S.A.	2023 08 01	CREADA
Frt39813	3364046	BINGOS CODERE S.A. - 93527	2023 08 01	CREADA
Frt39814	3364115	BINGOS CODERE S.A.	2023 08 01	CREADA
Frt39815	1723614	PRODUCTORA NACIONAL DE METALES SAS	2023 08 01	CREADA
Frt39904	2038106	PERFILAM S.A.S. - 94017	2023 08 01	CREADA
Frt39911	2038105	PERFILAM S.A.S. - 94018	2023 08 01	CREADA
Frt40079	1.69077E+17	FRUIT JUICE COLOMBIA S.A.S	2023 08 01	CREADA
Frt40140	3131653	METALAGRO LTDA	2023 08 01	CREADA

**INFORME ANUAL DE OPERACIÓN - CENTRO DE GESTION DE MEDIDA  
FRONTERAS CON REPORTE AL ASIC**

Formato CAC - 008  
Versión 1  
Abril de 2015

1. Agente (RF) ENERTOTAL SA ESP	2. Nombre Centro de Gestión de Medida CGM ENERTOTAL	3. Año de reporte 2023
1.1. Código SIC Agente (RF) ETTC	2.1. Código SIC Centro de Gestión de Medida Crc0204	3.1. Fecha de reporte 23/02/2023

**ANEXO 1. RELACION DE FRONTERAS CREADAS Y CANCELADAS EN EL PERIODO**

CODIGO SIC	CODIGO NIU	NOMBRE DE LA FRONTERA	FECHA NOVEDAD	ACCION
Frt40225	1059780	LABORATORIO LMAR S.A.S.	2023 08 01	CREADA
Frt40226	1059762	LABORATORIO LMAR S.A.S.	2023 08 01	CREADA
Frt40260	315328	ELECTROJAPONESA S.A.	2023 08 01	CREADA
Frt40261	1983840	ELECTROJAPONESA S.A.	2023 08 01	CREADA
Frt40262	17039405	CENTRO MEDICO BUENOS AIRES S.A.S.	2023 08 01	CREADA
Frt40263	152840	GUSTAVO HUMBERTO MONTOYA GUEVARA	2023 08 01	CREADA
Frt40264	19611918	ESTACIONES ALIADAS S.A.S .	2023 08 01	CREADA
Frt40265	1059767	LABORATORIO LMAR S.A.S. - 94075	2023 08 01	CREADA
Frt40268	19459337	ESTACIONES ALIADAS S.A.S .	2023 08 01	CREADA
Frt40270	19088749	NOVATRONICA S.A.S.	2023 08 01	CREADA
Frt40282	1059638	LABORATORIO LMAR S.A.S. - 94078	2023 08 01	CREADA
Frt40345	5.7519E+16	INVERSIONES ALZATE LOPEZ S.A.S.	2023 08 01	CREADA
Frt40421	1348335	FARM FRESH COLOMBIA SAS	2023 08 01	CREADA
Frt40424	277816	LUIS HORACIO RAMIREZ GOMEZ	2023 08 01	CREADA
Frt40430	1798206	NUTRIALIMENTOS CARNICOS S.A.S. - 94176	2023 08 01	CREADA
Frt40454	14665966	NUTRIALIMENTOS CARNICOS S.A.S. - 94177	2023 08 01	CREADA
Frt40521	1793853	OCCIDENTAL DE CAUCHOS S.A.S.	2023 08 01	CREADA
Frt40580	17047524	CENTRO MEDICO BUENOS AIRES S.A.S .	2023 08 01	CREADA
Frt40583	18329458	CENTRO MEDICO BUENOS AIRES S.A.S .	2023 08 01	CREADA
Frt40586	17030083	CENTRO MEDICO BUENOS AIRES S.A.S .	2023 08 01	CREADA
Frt40589	17047523	CENTRO MEDICO BUENOS AIRES S.A.S .	2023 08 01	CREADA
Frt40783	3764085	NUTRIALIMENTOS CARNICOS -	2023 08 01	CREADA
Frt40924	865177	CI AGROMONTE S.A.S. -95010	2023 08 01	CREADA
Frt40925	3523865	SIMEX COLOMBIA S.A.S.	2023 08 01	CREADA
Frt41062	17024849	FERRETERIA METROPOLIS S.A.S.	2023 08 01	CREADA
Frt41064	18435522	DISTRIBUIDORA CHALOS S.A.S.	2023 08 01	CREADA
Frt41148	7354228	INDUSUELAS S C SAS	2023 08 01	CREADA
Frt41313	17063162	JUAN DAVID ZAPATA GIRON .	2023 08 01	CREADA

**INFORME ANUAL DE OPERACIÓN - CENTRO DE GESTION DE MEDIDA  
FRONTERAS CON REPORTE AL ASIC**

Formato CAC - 008  
Versión 1  
Abril de 2015

1. Agente (RF) ENERTOTAL SA ESP	2. Nombre Centro de Gestión de Medida CGM ENERTOTAL	3. Año de reporte 2023
1.1. Código SIC Agente (RF) ETTC	2.1. Código SIC Centro de Gestión de Medida Crc0204	3.1. Fecha de reporte 23/02/2023

**ANEXO 1. RELACION DE FRONTERAS CREADAS Y CANCELADAS EN EL PERIODO**

CODIGO SIC	CODIGO NIU	NOMBRE DE LA FRONTERA	FECHA NOVEDAD	ACCION
Frt41333	2325336	LA CASA DE LOS TENDEROS S.A.S.	2023 08 01	CREADA
Frt41353	2.24231E+16	GRUPO JOKMAC S.A.S.	2023 08 01	CREADA
Frt41354	5.37992E+16	GRUPO JOKMAC S.A.S.	2023 08 01	CREADA
Frt41444	18718020	VEHICOSTA S.A.S.	2023 08 01	CREADA
Frt41523	7229209	DISTIBRONCES SECO SA SA - 95439	2023 08 01	CREADA
Frt41524	1692757	FABIAN DAVID HOYOS TORO	2023 08 01	CREADA
Frt41671	17918764	ESTACIONES ALIADAS S.A.S .	2023 08 01	CREADA
Frt41679	18209809	ESTACIONES ALIADAS S.A.S .	2023 08 01	CREADA
Frt41702	12792027	CENTRO CARNES AGROPECUARIA - 94771	2023 08 01	CREADA
Frt41944	1118051	AGROCARNES DEL VALLE S.A.S.	2023 08 01	CREADA
Frt41950	13515269	VERSALLES AGROPECUARIA S.A.S.	2023 08 01	CREADA
Frt42031	18344207	VEHICOSTA S.A.S - 95031	2023 08 01	CREADA
Frt42059	46664	DELICIAS LISTOS YA	2023 08 01	CREADA
Frt42091	155697	RECKREAR SAS - 95511	2023 08 01	CREADA
Frt42092	236687	RECKREAR SAS - 95512	2023 08 01	CREADA
Frt42094	17590925	FRIGORIFICO REGIONAL DE MAGANGUE	2023 08 01	CREADA
Frt42106	2487910	POLIMIX CONCRETO COLOMBIA SAS	2023 08 01	CREADA
Frt42196	21118935	IPS PUNTO VITAL S.A.S .	2023 08 01	CREADA
Frt42281		FERNELLY MARTINEZ LOPEZ	2023 08 01	CREADA
Frt42393	235795	LILIANA DIAZ MOSQUERA	2023 08 01	CREADA
Frt42408	17465370	DISTRIBUIDORA CHALOS S.A.S.	2023 08 01	CREADA
Frt42409	235780	LILIANA DIAZ MOSQUERA	2023 08 01	CREADA
Frt42488	570658	TALLERES AUTORIZADOS S.A. - 95827	2023 08 01	CREADA
Frt42489	724391	TALLERES AUTORIZADOS S.A. - 95828	2023 08 01	CREADA
Frt42490	1501235	TALLERES AUTORIZADOS S.A. - 95829	2023 08 01	CREADA
Frt42492	1.59086E+17	SOCO S.A.S.	2023 08 01	CREADA
Frt42529	666031	FRAYDER ANTONIO MARIN RAMIREZ	2023 08 01	CREADA
Frt42780	2709888	ROOSEVELT CASTAÑO MONSALVE - SERVICENTRO EL SAMAN	2023 08 01	CREADA



**INFORME ANUAL DE OPERACIÓN - CENTRO DE GESTION DE MEDIDA  
FRONTERAS CON REPORTE AL ASIC**

Formato CAC - 008  
Versión 1  
Abril de 2015

1. Agente (RF) ENERTOTAL SA ESP	2. Nombre Centro de Gestión de Medida CGM ENERTOTAL	3. Año de reporte 2023
1.1. Código SIC Agente (RF) ETTC	2.1. Código SIC Centro de Gestión de Medida Crc0204	3.1. Fecha de reporte 23/02/2023

**ANEXO 1. RELACION DE FRONTERAS CREADAS Y CANCELADAS EN EL PERIODO**

CODIGO SIC	CODIGO NIU	NOMBRE DE LA FRONTERA	FECHA NOVEDAD	ACCION
Frt42926	183984	GVS COLOMBIA	2023 08 01	CREADA
Frt43159	12945296	CENTRO EMPRESARIAL TORRE CENTENARIO PH	2023 08 01	CREADA
Frt43177	19719829	VEHICOSTA S.A.S - 96622	2023 08 01	CREADA
Frt43286	17047528	CENTRO MEDICO BUENOS AIRES S.A.S .	2023 08 01	CREADA
Frt43439	1638747	DISTRIBUIDORA NISSAN S.A.	2023 08 01	CREADA
Frt43441	1402469	NUTRIALIMENTOS CARNICOS SAS -96007	2023 08 01	CREADA
Frt43442	2096178	NUTRIALIMENTOS CARNICOS SAS	2023 08 01	CREADA
Frt43587	17053456	VEHICOSTA S.A.S.	2023 08 01	CREADA
Frt43597	11840961	B&D BEEF AND DELICATESSEN S.A.S.	2023 08 01	CREADA
Frt43658	18149064	SUMINISTROS Y NEGOCIOS DE LA SABANA S.A.S.	2023 08 01	CREADA
Frt43789	501465	EL GRAN LANGOSTINO SAS	2023 08 01	CREADA
Frt44467	17899284	GRAN CENTRO EL PARQUE	2023 08 01	CREADA
Frt44469	17899283	GRAN CENTRO EL PARQUE - 94831	2023 08 01	CREADA
Frt44470	17911657	GRAN CENTRO EL PARQUE - 94832	2023 08 01	CREADA
Frt44583	147168	TECNIMOLD LTDA	2023 08 01	CREADA
Frt44848	632534	YENY PAOLA ARISTIZABAL GIRALDO - 98011	2023 08 01	CREADA
Frt44849	14905142	YENY PAOLA ARISTIZABAL GIRALDO - 98320	2023 08 01	CREADA
Frt45152	19098555	DISTRIBUIDORA CHALOS - 93992	2023 08 01	CREADA
Frt45490	403707	INTERPLAS INDUSTRIA DE PERFILES PLASTICOS SAS	2023 08 01	CREADA
Frt45492	12907703	DISTRIBUIDORA DE CARNES ET LOS MONOS	2023 08 01	CREADA
Frt45597	5109020000	NUTRIALIMENTOS CARNICOS S.A.S.	2023 08 01	CREADA
Frt45609	18341937	SOCIEDAD COMERCIAL SINCELEJO LTDA	2023 08 01	CREADA
Frt45610	14809633	NUTRIALIMENTOS CARNICOS S.A.S.	2023 08 01	CREADA
Frt45661	18889477	SOCIEDAD COMERCIAL SINCELEJO LTDA	2023 08 01	CREADA
Frt45704	11795162	SUPERMERCADO RAPIMERQUE S.A.S.	2023 08 01	CREADA
Frt45806	1678820	RECKREAR S.A.S.	2023 08 01	CREADA
Frt45821	2032118	RECKREAR S.A.S.	2023 08 01	CREADA
Frt45837	17779773	GRUPO DE EMPRESARIOS DE COLOMBIA GRECOL SAS	2023 08 01	CREADA

**INFORME ANUAL DE OPERACIÓN - CENTRO DE GESTION DE MEDIDA  
FRONTERAS CON REPORTE AL ASIC**

Formato CAC - 008  
Versión 1  
Abril de 2015

1. Agente (RF) ENERTOTAL SA ESP	2. Nombre Centro de Gestión de Medida CGM ENERTOTAL	3. Año de reporte 2023
1.1. Código SIC Agente (RF) ETTC	2.1. Código SIC Centro de Gestión de Medida Crc0204	3.1. Fecha de reporte 23/02/2023

**ANEXO 1. RELACION DE FRONTERAS CREADAS Y CANCELADAS EN EL PERIODO**

CODIGO SIC	CODIGO NIU	NOMBRE DE LA FRONTERA	FECHA NOVEDAD	ACCION
Frt45892	14560372	EXIT CLUB SAS	2023 08 01	CREADA
Frt45935	13506605	ANIBAL DE JESUS HINCAPIE RAMIREZ - PANADERIA TORTAS PAN	2023 08 01	CREADA
Frt45972	271102	E.A. INSUPLAST S.A.S.	2023 08 01	CREADA
Frt45975	2483581	CI AGROMONTE S.A.S.	2023 08 01	CREADA
Frt46089	353816	SHELEKA SAS	2023 08 01	CREADA
Frt46140	4086562	NUTRIALIMENTOS CARNICOS S.A.S. - 94822	2023 08 01	CREADA
Frt46202	18352393	GRECARIBE S.A.S.	2023 08 01	CREADA
Frt46383	389885	OLNEY REMEPLAS BOGOTA LTDA	2023 08 01	CREADA
Frt46384	13680664	TALLERES AUTORIZADOS SAS	2023 08 01	CREADA
Frt46735	5.3522E+16	TALLERES AUTORIZADOS SA	2023 08 01	CREADA
Frt46743	17964643	TALLERES AUTORIZADOS SA	2023 08 01	CREADA
Frt46793	13506611	DIANA MARCELA GARCIA GONZALEZ	2023 08 01	CREADA
Frt46794	17311570	FERRETERIA METROPOLIS S.A.S	2023 08 01	CREADA
Frt46795	19594884	FERRETERIA METROPOLIS S.A.S	2023 08 01	CREADA
Frt46862	1817898	PAGOMA SA	2023 08 01	CREADA
Frt46863	19944449	NEGOCIO E INVERSIONES MONTE SUR SAS	2023 08 01	CREADA
Frt46864	17053453	DISTRIBUIDORA NISSAN S.A.	2023 08 01	CREADA
Frt46865	4097197	NUTRIALIMENTOS CARNICOS S.A.S.	2023 08 01	CREADA
Frt46935	1276930	SPORT CENTER LEYMAN S.A.S.	2023 08 01	CREADA
Frt46999	2312972	PARQUE CENTRAL BAVARIA - PROPIEDAD HORIZONTAL	2023 08 01	CREADA
Frt47077	2775274	ELIS COLOMBIA SAS	2023 08 01	CREADA
Frt47126	17038312	TALLERES AUTORIZADOS SA	2023 08 01	CREADA
Frt47175	7.5422E+16	TALLERES AUTORIZADOS SA	2023 08 01	CREADA
Frt47182	4.1428E+16	TALLERES AUTORIZADOS SA	2023 08 01	CREADA
Frt47185	2.2428E+16	TALLERES AUTORIZADOS SA	2023 08 01	CREADA
Frt47306	4465183	DISTRIBUIDORA NISSAN S.A.	2023 08 01	CREADA
Frt47385	718259	FRIGORIFICO DEL NORTE FRIGONORTE SAS	2023 08 01	CREADA
Frt47515	1248152	DISTRIBUIDORA NISSAN S.A.	2023 08 01	CREADA

**INFORME ANUAL DE OPERACIÓN - CENTRO DE GESTION DE MEDIDA  
FRONTERAS CON REPORTE AL ASIC**

Formato CAC - 008  
Versión 1  
Abril de 2015

1. Agente (RF) ENERTOTAL SA ESP	2. Nombre Centro de Gestión de Medida CGM ENERTOTAL	3. Año de reporte 2023
1.1. Código SIC Agente (RF) ETTC	2.1. Código SIC Centro de Gestión de Medida Crc0204	3.1. Fecha de reporte 23/02/2023

**ANEXO 1. RELACION DE FRONTERAS CREADAS Y CANCELADAS EN EL PERIODO**

CODIGO SIC	CODIGO NIU	NOMBRE DE LA FRONTERA	FECHA NOVEDAD	ACCION
Frt47516	3817374	WICAMI RESTAURANTE SAS	2023 08 01	CREADA
Frt47731	17937013	LA SAMARIA JV SAS	2023 08 01	CREADA
Frt48944	11740012	NICOLAS DE JESUS GIRALDO - PANADERIA GUSTAPAN	2023 08 01	CREADA
Frt49023	279996	JEISON RODRIGUEZ RESTREPO	2023 08 01	CREADA
Frt49025	3829100	FUNDIMETAL DE COLOMBIA SAS	2023 08 01	CREADA
Frt49074	13506593	YAMID ALONSO RAMIIREZ GIRALDO - PANADERIA Y PASTELERIA DECEPAZ	2023 08 01	CREADA
Frt49174	17476070	DISTRIBUIDORA NISSAN S.A.	2023 08 01	CREADA
Frt49203	535729821	TALLERES AUTORIZADOS SA	2023 08 01	CREADA
Frt49516	542489	GRUPO H Y A SAS	2023 08 01	CREADA
Frt49634	272012	ALIMENTOS BUSTAMES SAS	2023 08 01	CREADA
Frt50129	379774	IMPORMADERAS LTDA	2023 08 01	CREADA
Frt50130	164279	INSTITUCION UNIVERSITARIA COLEGIOS DE COLOMBIA - UNICOC	2023 08 01	CREADA
Frt50316	13506604	ANIBAL HINCAPIE REMIREZ - DELICIAS DE MEDALLO	2023 08 01	CREADA
Frt50318	17205092	NUTRIALIMENTOS CARNICOS	2023 08 01	CREADA
Frt50319	19644867	NUTRIALIMENTOS CARNICOS	2023 08 01	CREADA
Frt50320	21377792	NUTRIALIMENTOS CARNICOS	2023 08 01	CREADA
Frt50391	271591	ALIMENTOS BUSTAMES SAS	2023 08 01	CREADA
Frt50457	227823	INSTITUCION UNIVERSITARIA COLEGIOS DE COLOMBIA - UNICOC	2023 08 01	CREADA
Frt50458	1941494	INSTITUCION UNIVERSITARIA COLEGIOS DE COLOMBIA - UNICOC	2023 08 01	CREADA
Frt50459	11747678	UNIDOSSIS SAS	2023 08 01	CREADA
Frt50467	17105554	UNIDOSSIS SAS	2023 08 01	CREADA
Frt50468	17205576	NUTRIALIMENTOS CARNICOS	2023 08 01	CREADA
Frt50511	7624355	PRODUCTOR AGRICOLA AG	2023 08 01	CREADA
Frt50512	13506609	ANIBAL INCAPIE RAMIREZ	2023 08 01	CREADA
Frt50576	866277	IMPORTADORA DEL SUR SAS	2023 08 01	CREADA
Frt50722	414247708	STANZIA META SAS	2023 08 01	CREADA
Frt51064	1.63E+16	IMPORTADORA DEL SUR SAS	2023 08 01	CREADA
Frt51069	74320	SUMOL SUELAS Y MOLDES SAS	2023 08 01	CREADA

**INFORME ANUAL DE OPERACIÓN - CENTRO DE GESTION DE MEDIDA  
FRONTERAS CON REPORTE AL ASIC**

Formato CAC - 008  
Versión 1  
Abril de 2015

1. Agente (RF) ENERTOTAL SA ESP	2. Nombre Centro de Gestión de Medida CGM ENERTOTAL	3. Año de reporte 2023
1.1. Código SIC Agente (RF) ETTC	2.1. Código SIC Centro de Gestión de Medida Crc0204	3.1. Fecha de reporte 23/02/2023

**ANEXO 1. RELACION DE FRONTERAS CREADAS Y CANCELADAS EN EL PERIODO**

CODIGO SIC	CODIGO NIU	NOMBRE DE LA FRONTERA	FECHA NOVEDAD	ACCION
Frt51135	74324	SUMOL SUELAS Y MOLDES SAS	2023 08 01	CREADA
Frt51376	13819869	SUPERCUPS SAS	2023 08 01	CREADA
Frt51457	706480	ANGIE PAOLA HINCAPIE - PANADERIA DOMINOS PAN	2023 08 01	CREADA
Frt38262	1.90439E+17	AGPE- DEVIMED_MARINILLA	2023 08 01	CREADA
Frt36414	3777241	AGPE - TECNOEMPAQUES DE OCCIDENTE S.A.S.	2023 08 01	CREADA
Frt38802	1.65019E+17	AGPE DEVIMED COPACABANACASETA	2023 08 01	CREADA
Frt41670		AGPE AGROMONTE POSCOSECHA	2023 08 01	CREADA
Frt42574		AGPE-AGROMONTE CASA DE PEDRO	2023 08 01	CREADA
Frt44289		AGPE - BIOEMPACK	2023 08 01	CREADA
Frt44290		AGPE - NOVATRONICA	2023 08 01	CREADA
Frt48991		AGPE - HERMECO	2023 08 01	CREADA
Frt50369		AGPE C.I. HERMECO	2023 08 01	CREADA
Frt50523		AGPE - CE OIKOS	2023 08 01	CREADA
Frt52004	134442	MOLDEROS J&C SAS	2023 07 27	CREADA
Frt05203	1095923	EL GRAN LANGOSTINO SAS	2023 07 27	CREADA
Frt52022	542493	GRUPO H Y A SAS	2023 08 03	CREADA
Frt52024	18009753	PACO COMIDAS RAPIDAS S.A.S	2023 08 03	CREADA
Frt52023	18231108	NELSON JAVIER GOMEZ SANCHEZ	2023 08 03	CREADA
Frt52004	134442	MOLDEROS J&C SAS	2023 07 27	CREADA
Frt05203	1095923	EL GRAN LANGOSTINO SAS	2023 07 27	CREADA
Frt52023	18231108	NELSON JAVIER GOMEZ SANCHEZ	2023 08 03	CREADA
Frt52022	542493	GRUPO H Y A SAS	2023 08 03	CREADA
Frt52024	18009753	PACO COMIDAS RAPIDAS S.A.S	2023 08 03	CREADA
Frt52098	17363218	ABATA SAS	2023 08 10	CREADA
Frt52099	19106783	NELSON JAVIER GOMEZ SANCHEZ	2023 08 10	CREADA
Frt31410	280978886	JORGE ANTONIO GUEVARA SANCHEZ	2023 08 10	CREADA
Frt52129	20056888	COLOMBIA MOVIL S.A E.S.P -	2023 08 10	CREADA
Frt52130	19557698	COLOMBIA MOVIL S.A E.S.P -	2023 08 10	CREADA

**INFORME ANUAL DE OPERACIÓN - CENTRO DE GESTION DE MEDIDA  
FRONTERAS CON REPORTE AL ASIC**

Formato CAC - 008  
Versión 1  
Abril de 2015

1. Agente (RF) ENERTOTAL SA ESP	2. Nombre Centro de Gestión de Medida CGM ENERTOTAL	3. Año de reporte 2023
1.1. Código SIC Agente (RF) ETTC	2.1. Código SIC Centro de Gestión de Medida Crc0204	3.1. Fecha de reporte 23/02/2023

**ANEXO 1. RELACION DE FRONTERAS CREADAS Y CANCELADAS EN EL PERIODO**

CODIGO SIC	CODIGO NIU	NOMBRE DE LA FRONTERA	FECHA NOVEDAD	ACCION
Frt32024	3057853	COMPañIA ALIMENTICIA 1 SAS	2023 08 17	CREADA
Frt32419	187152	COMPañIA ALIMENTICIA 2 SAS	2023 08 17	CREADA
Frt01187	11898044	CENTRO COMERCIAL PETECUY EDIFICIOS A Y B PROPIEDAD HORIZONTAL	2023 08 10	CREADA
Frt52260	1102107.	INDUSTRIAS DT	2023 08 17	CREADA
Frt52267		AGPE-VITELCO	2023 08 17	CREADA
Frt52304	054423003000510000	PLASTICOS Y DESECHABLES SAN ANTONIO	2023 08 24	CREADA
Frt52318		INCUBACOL SAS	2023 08 24	CREADA
Frt52335		AGPE - NUTRIALIMENTOS CARNICOS	2023 08 24	CREADA
Frt52344	2537407	IMPRESORES LITOGRAFICOS IMPRELIT S.A.S.	2023 08 24	CREADA
Frt52352	301622	KORKIDI TZUCKERMAN LEON	2023 08 24	CREADA
Frt52344	2537407	IMPRESORES LITOGRAFICOS IMPRELIT S.A.S.	2023 08 24	CREADA
Frt52352	301622	KORKIDI TZUCKERMAN LEON	2023 08 24	CREADA
Frt52375	1819094	GRUPO MAYORISTA SAS	2023 08 31	CREADA
Frt52376	1819095	GRUPO MAYORISTA SAS	2023 08 31	CREADA
Frt52373	10176151	KORKIDI TZUCKERMAN LEON	2023 08 24	CREADA
Frt52411		INCUBACOL S.A.S.	2023 08 31	CREADA
Frt52410		INCUBACOL S.A.S.	2023 08 31	CREADA
Frt52426	7623322	REMAX S.A.S.	2023 08 31	CREADA
Frt52424	7734384	C.F. QBCO SAS	2023 09 07	CREADA
Frt52425	358184	SERVITORNO SOLDADURA SAS	2023 09 07	CREADA
Frt52431	7015747	GRADECO BUSINESS PH	2023 09 07	CREADA
Frt52439	1869366	GRUPO MAYORISTA S.A.S.	2023 09 07	CREADA
Frt26503	586606659	DISTRIBUCIONES DAMASCO SA	2023 09 07	CREADA
Frt52438	3558317	GRUPO MAYORISTA S.A.S.	2023 09 07	CREADA
Frt52437	1778865	GRUPO MAYORISTA S.A.S.	2023 09 07	CREADA
Frt52482	3217615	GRUPO MAYORISTA S.A.S.	2023 09 14	CREADA
Frt52483		INDUSTRIAL PLASCTICS S.A.S	2023 09 14	CREADA
Frt52487		AGPE-FLORES EL ZORRO 103801	2023 09 14	CREADA

**INFORME ANUAL DE OPERACIÓN - CENTRO DE GESTION DE MEDIDA  
FRONTERAS CON REPORTE AL ASIC**

Formato CAC - 008  
Versión 1  
Abril de 2015

1. Agente (RF) ENERTOTAL SA ESP	2. Nombre Centro de Gestión de Medida CGM ENERTOTAL	3. Año de reporte 2023
1.1. Código SIC Agente (RF) ETTC	2.1. Código SIC Centro de Gestión de Medida Crc0204	3.1. Fecha de reporte 23/02/2023

**ANEXO 1. RELACION DE FRONTERAS CREADAS Y CANCELADAS EN EL PERIODO**

CODIGO SIC	CODIGO NIU	NOMBRE DE LA FRONTERA	FECHA NOVEDAD	ACCION
Frt52521	18803981	COLOMBIA MOVIL S.A E.S.P -	2023 09 14	CREADA
Frt52522	21162427	GD ABISAI S.A.S	2023 09 14	CREADA
Frt52523	21431001	GD ABISAI S.A.S	2023 09 14	CREADA
Frt52527	4180273	GRUPO MAYORISTA S.A.S.	2023 09 14	CREADA
Frt52526	4080962	GRUPO MAYORISTA S.A.S.	2023 09 14	CREADA
Frt52575	17356969	FERNANDO JOSE GONZALEZ SCHLEGEL	2023 09 21	CREADA
Frt52576	74037	GRUPO SUELAS S & S SAS	2023 09 21	CREADA
Frt52616		AGPE-FLORES EL ZORRO 103800	2023 09 21	CREADA
Frt52607		AGPE-FLORES EL ZORRO 103799	2023 09 21	CREADA
Frt52608		AGPE-FLORES EL ZORRO 103802	2023 09 21	CREADA
Frt52784	17793753	LICEO MONTERIA S.A.S	2023 10 05	CREADA
Frt52860		INSTITUCION HERMANAS FRANCISCANAS DE SANTA CLARA	2023 10 12	CREADA
Frt52863		MAGNOLIA PIEDAD MURCIA CEBALLOS	2023 10 12	CREADA
Frt52864	17224784	EIMPSA	2023 10 12	CREADA
Frt52862		GLORIA LEIDY ROSERO RUIZ	2023 10 12	CREADA
Frt53106	14064577	GRUPO MAYORISTA S.A.S.	2023 10 26	CREADA
Frt53105	872081	GRUPO MAYORISTA S.A.S.	2023 10 26	CREADA
Frt20455	11319060	GRUPO MAYORISTA SA	2023 10 26	CREADA
Frt53400		FERRETERIA MULTIALAMBRE	2023 11 09	CREADA
Frt53693	19622636	COLOMBIA MOVIL S.A E.S.P	2023 11 23	CREADA
Frt53694	3271627	ALUICA S.A.S	2023 11 23	CREADA
Frt53740	19562443	COLOMBIA MOVIL S.A E.S.P	2023 11 23	CREADA
Frt53762	7784789	INVERSIONES VHEMITA SAS	2023 11 30	CREADA
Frt53769	1297708.	GRUPO MAYORISTA S.A.	2023 11 30	CREADA
Frt53768	2860776.	GRUPO MAYORISTA S.A.	2023 11 30	CREADA
Frt54041	914143	JOSE MARIA CELIZ GUTIERREZ	2023 12 14	CREADA
Frt54158	17352898	NELSON JAVIER GOMEZ SANCHEZ	2023 12 21	CREADA
Frt54159	19142684	NELSON JAVIER GOMEZ SANCHEZ	2023 12 21	CREADA

**INFORME ANUAL DE OPERACIÓN - CENTRO DE GESTION DE MEDIDA  
FRONTERAS CON REPORTE AL ASIC**

Formato CAC - 008  
Versión 1  
Abril de 2015

1. Agente (RF) ENERTOTAL SA ESP	2. Nombre Centro de Gestión de Medida CGM ENERTOTAL	3. Año de reporte 2023
1.1. Código SIC Agente (RF) ETTC	2.1. Código SIC Centro de Gestión de Medida Crc0204	3.1. Fecha de reporte 23/02/2023

**ANEXO 1. RELACION DE FRONTERAS CREADAS Y CANCELADAS EN EL PERIODO**

CODIGO SIC	CODIGO NIU	NOMBRE DE LA FRONTERA	FECHA NOVEDAD	ACCION
Frt54178	18489872	NELSON JAVIER GOMEZ SANCHEZ	2023 12 21	CREADA
Frt54179	17334361	NELSON JAVIER GOMEZ SANCHEZ	2023 12 21	CREADA
Frt38852	13229852	OCCIDENTAL DE CAUCHOS SAS	2023 02 02	CANCELADA
Frt05568	11705958	INSTITUTO MEYER DECALI LTDA	2023 02 16	CANCELADA
Frt30789		PARQUEADERO BLANCA MARIA	2023 02 16	CANCELADA
Frt02981	11704998	SEXTA DIFERENCIA & CIA. S.C.S.	2023 02 16	CANCELADA
Frt04833	1002008	JOSE DE LOS RIOS - TRILLADORA SAN LUIS	2023 02 16	CANCELADA
Frt05957	1028379-1	CORPORACION IPS SALUDCOOP - NARIÑO	2023 02 16	CANCELADA
Frt04460	3166436	PROCESADORA AVICOLA POLLO A S.A.S.	2023 02 16	CANCELADA
Frt39111	19782206	COLOMBIA MOVIL S.A. E.S.P.	2023 02 23	CANCELADA
Frt41158	19822305	COLOMBIA MOVIL S.A. E.S.P - 94890	2023 02 23	CANCELADA
Frt39621	19783954	COLOMBIA MOVIL SA ESP	2023 02 23	CANCELADA
Frt07579	3086808	MADENAR LTDA	2023 02 23	CANCELADA
Frt19626	1438376	CARNICERIA RANCHERITO SEVILLANO	2023 02 23	CANCELADA
Frt32569		HIELOS DE LA COSTA PACIFICA E.U.	2023 02 23	CANCELADA
Frt40129	19532812	EDATEL S.A. -	2023 02 23	CANCELADA
Frt43456	19729878	EDATEL S.A. - 96213	2023 02 23	CANCELADA
Frt42405	18849069	EDATEL S.A. - 96209	2023 02 23	CANCELADA
Frt42052	18886995	EDATEL S.A. -	2023 03 02	CANCELADA
Frt18788	17965841	JULIANA SILVA LORA	2023 03 02	CANCELADA
Frt35258	7.74171E+16	INVERSIONES ALZATE LOPEZ S.A.S.	2023 03 09	CANCELADA
Frt34952		CI ARCIGRES SOACHA S.A.S.	2023 03 16	CANCELADA
Frt43458	18849075	EDATEL S.A. - 96211	2023 03 23	CANCELADA
Frt42397	18795425	EDATEL S.A. -	2023 03 23	CANCELADA
Frt08361	119061	JOSE DE JESUS MONROY BARRERO	2023 03 30	CANCELADA
Frt41526	18222852	COLOMBIA MOVIL S.A. E.S.P - 94871	2023 04 13	CANCELADA
Frt08118	18930197	EDATEL S.A. -	2023 04 13	CANCELADA
Frt40139	19872485	EDATEL S.A. -	2023 04 13	CANCELADA

**INFORME ANUAL DE OPERACIÓN - CENTRO DE GESTION DE MEDIDA  
FRONTERAS CON REPORTE AL ASIC**

Formato CAC - 008  
Versión 1  
Abril de 2015

1. Agente (RF) ENERTOTAL SA ESP	2. Nombre Centro de Gestión de Medida CGM ENERTOTAL	3. Año de reporte 2023
1.1. Código SIC Agente (RF) ETTC	2.1. Código SIC Centro de Gestión de Medida Crc0204	3.1. Fecha de reporte 23/02/2023

**ANEXO 1. RELACION DE FRONTERAS CREADAS Y CANCELADAS EN EL PERIODO**

CODIGO SIC	CODIGO NIU	NOMBRE DE LA FRONTERA	FECHA NOVEDAD	ACCION
Frt40075	18197646	COLOMBIA MOVIL S.A. E.S.P. - 93333	2023 05 04	CANCELADA
Frt38555	19644265	COLOMBIA MOVIL SA ESP	2023 05 04	CANCELADA
Frt39101	19781500	COLOMBIA MOVIL S.A. E.S.P.	2023 06 01	CANCELADA
Frt44876	19896946	COLOMBIA MOVIL SA ESP - 98183	2023 06 01	CANCELADA
Frt41395	19589990	EDATEL S.A. -	2023 06 15	CANCELADA
Frt42403	19633535	EDATEL S.A. - 96210	2023 06 15	CANCELADA
Frt39619	19782704	COLOMBIA MOVIL SA ESP	2023 08 10	CANCELADA
Frt31320	1102107	PROCESOS Y SERVICIOS SA	2023 08 17	CANCELADA
Frt39939	18908479	COLOMBIA MOVIL SA ESP - 91690	2023 08 24	CANCELADA
Frt40240	18100123	COLOMBIA MOVIL SA ESP	2023 08 24	CANCELADA
Frt44872	19865166	COLOMBIA MOVIL SA ESP - 97872	2023 08 24	CANCELADA
Frt14297	1.90318E+17	AVON COLOMBIA LTDA. - ECOBRANCH	2023 09 07	CANCELADA
Frt31694	999369	INDUSTRIAL PLASTICS S.A.S.	2023 09 14	CANCELADA
Frt42051	19661535	EDATEL S.A. -	2023 09 14	CANCELADA
Frt43455	19549931	EDATEL S.A.	2023 09 28	CANCELADA
Frt42054	19638236	EDATEL S.A. -	2023 09 28	CANCELADA
Frt40138	19636603	EDATEL S.A. -	2023 09 28	CANCELADA
Frt41183	19589367	EDATEL S.A. -	2023 09 28	CANCELADA
Frt42046	19633303	EDATEL S.A. -	2023 09 28	CANCELADA
Frt43457	19712171	EDATEL S.A. - 96215	2023 09 28	CANCELADA
Frt40596	19627603	EDATEL S.A. - 93460	2023 09 28	CANCELADA
Frt40575	19636550	EDATEL S.A. -	2023 09 28	CANCELADA
Frt40557	19627560	EDATEL S.A. -	2023 09 28	CANCELADA
Frt08218	18908778	EDATEL S.A. -	2023 09 28	CANCELADA
Frt39814	3364115	BINGOS CODERE S.A.	2023 09 28	CANCELADA
Frt28687	21158405	EDATEL S.A. -	2023 09 28	CANCELADA
Frt39934	19782697	COLOMBIA MOVIL SA ESP - 93322	2023 10 05	CANCELADA
Frt45792	18522259	UNE EPM TELECOMUNICACIONES S.A. -	2023 10 05	CANCELADA



**INFORME ANUAL DE OPERACIÓN - CENTRO DE GESTION DE MEDIDA  
FRONTERAS CON REPORTE AL ASIC**

Formato CAC - 008  
Versión 1  
Abril de 2015

1. Agente (RF) ENERTOTAL SA ESP	2. Nombre Centro de Gestión de Medida CGM ENERTOTAL	3. Año de reporte 2023
1.1. Código SIC Agente (RF) ETTC	2.1. Código SIC Centro de Gestión de Medida Crc0204	3.1. Fecha de reporte 23/02/2023

**ANEXO 1. RELACION DE FRONTERAS CREADAS Y CANCELADAS EN EL PERIODO**

CODIGO SIC	CODIGO NIU	NOMBRE DE LA FRONTERA	FECHA NOVEDAD	ACCION
Frt43455	19549931	EDATEL S.A.	2023 09 28	CANCELADA
Frt42054	19638236	EDATEL S.A. -	2023 09 28	CANCELADA
Frt40138	19636603	EDATEL S.A. -	2023 09 28	CANCELADA
Frt41183	19589367	EDATEL S.A. -	2023 09 28	CANCELADA
Frt42046	19633303	EDATEL S.A. -	2023 09 28	CANCELADA
Frt43457	19712171	EDATEL S.A. - 96215	2023 09 28	CANCELADA
Frt40596	19627603	EDATEL S.A. - 93460	2023 09 28	CANCELADA
Frt40575	19636550	EDATEL S.A. -	2023 09 28	CANCELADA
Frt40557	19627560	EDATEL S.A. -	2023 09 28	CANCELADA
Frt08218	18908778	EDATEL S.A. -	2023 09 28	CANCELADA
Frt39814	3364115	BINGOS CODERE S.A.	2023 09 28	CANCELADA
Frt28687	21158405	EDATEL S.A. -	2023 09 28	CANCELADA
Frt45595	19899802	COLOMBIA MOVIL SA ESP -	2023 10 19	CANCELADA
Frt40132	19704653	EDATEL S.A. -	2023 10 19	CANCELADA
Frt41179	19588232	EDATEL S.A. -	2023 10 19	CANCELADA
Frt24127	449763-3	UNIVERSIDAD COOPERATIVA DE COLOMBIA - CR 39 14-39	2023 11 02	CANCELADA
Frt03935	SIN NIU	COOPERATIVA MEDICA DEL VALLE-COOEVA-BOGOTA CR 11	2023 11 02	CANCELADA
Frt08115	18930203	EDATEL S.A. -	2023 11 16	CANCELADA
Frt34164	521687	PANAMERICANA LIBRERIA Y PAPELERIA S.A.	2023 11 23	CANCELADA
Frt24797	607054400	EMPOCALDAS S.A. E.S.P. - SUPIA	2023 11 23	CANCELADA
Frt31204	3271627	ALUICA S.A.S.	2023 11 23	CANCELADA
Frt26390	2860776	GRUPO MAYORISTA S.A.	2023 11 30	CANCELADA
Frt26348	1297708	GRUPO MAYORISTA S.A.	2023 11 30	CANCELADA
Frt18868	384887	FABRIPUNTO S.A. 1	2023 12 07	CANCELADA
Frt08955	18923005	EDATEL S.A. -	2023 12 07	CANCELADA
Frt08724	18925393	EDATEL S.A. -	2023 12 07	CANCELADA

**INFORME ANUAL DE OPERACIÓN - CENTRO DE GESTION DE MEDIDA  
FRONTERAS CON REPORTE AL ASIC**

Formato CAC - 009  
Versión 1  
Abril de 2015

1. Agente (RF) ENERTOTAL SA ESP	2. Nombre Centro de Gestión de Medida CGM ENERTOTAL	3. Año de reporte 2023
1.1. Código SIC Agente (RF) ETTC	2.1. Código SIC Centro de Gestión de Medida Crc0204	3.1. Fecha de reporte 23/02/2023

**ANEXO 2. RELACION DE FRONTERAS EN ESTADO SUSPENDIDO A CIERRE DEL PERIODO**

CODIGO SIC	CODIGO NIU	NOMBRE DE LA FRONTERA	FECHA SUSPENSION	DEUDA (COP \$)
FRT31798	21298918	JORGE EDUARDO VELEZ CORREA		\$ 215,589.00
FRT32424	21312071	CONSTRUCTORA KALAMARY -		\$ -
FRT37501	21364294	CONSTRUCTORA KALAMARY -		\$ 6,162.00
FRT27820	21138674	LUIS HERNANDEZ ESTRADA -CENTRO EMPRESARIAL EL TRIUNFO		\$ 43,849.00
FRT28739	898349924	ARIEL JIMENEZ GARCIA		\$ 93,425.00
FRT28817	898349908	GUSTAVO ADOLFO BELALCAZAR MOSQUERA		\$ 1,221,867.00
FRT31707	21298578	CONSTRUCTORA KALAMARY -		\$ 2,052,947.00
FRT26823	21124605	CONSTRUCTORA KALAMARY -		\$ 41,294.00
FRT37459	21364293	CONSTRUCTORA KALAMARY -		\$ 120,648.00
FRT31727	21298723	CONSTRUCTORA KALAMARY -		\$ 3,697.00
FRT22951	13489903	MEZANINE TESORO S.A.S		\$ 8,646.00
FRT23619	13580323	MEZANINE TESORO S.A.S		\$ 111,889.00
FRT29262	21196038	JAIRO ANDRES RUIZ SAENZ		\$ 139,331.00
FRT27839	21139359	JAIME POSADA ARANGO		\$ 219.00
FRT20023	13067451	CIUDELA SAN MARCOS TORRE 13 APTO 104 CONSTRUCTORA RUIZ AREVALO		\$ 63,061.00
FRT30789	1231703	CARLOS DAVID PAZ PARQUEADERO BLANCA MARIA		\$ 35,181.00
FRT18607	03852500000560000	SEGURIDAD SCOTLAND YARD LTDA -		\$ 649,784.00
FRT20303	13114788	NINI LORENA LAZO DIAZ		\$ 38,718.00
FRT24094	1164932	PROAVINAL S.A.S. ---		\$ 994,210.00
FRT31714	21298786	CONSTRUCTORA KALAMARY -		\$ 11,838.00
FRT25730	13101915	MAGDA VIVIANA GOMEZ ARIAS		\$ 174,387.00
FRT31713	21298787	CONSTRUCTORA KALAMARY -		\$ 286,037.00
FRT04726	3086848	LA ASOCIACION MUTUAL LAS AMERICAS -		\$ 8,988,787.00
FRT11453	1114752	PANAVIAS INGENIERIA Y CONSTRUCCIONES S.A. ---		\$ 13,611,933.00
FRT31801	21298914	CONSTRUCTORA KALAMARY -		\$ 6,503.00
FRT31718	21298780	CONSTRUCTORA KALAMARY -		\$ 343,294.00
FRT27822	21138666	EFRAIN CEBALLOS		\$ 2,915,269.00
FRT26780	21124485	CONSTRUCTORA KALAMARY -		\$ 123,660.00

**INFORME ANUAL DE OPERACIÓN - CENTRO DE GESTION DE MEDIDA  
FRONTERAS CON REPORTE AL ASIC**

Formato CAC - 009  
Versión 1  
Abril de 2015

1. Agente (RF) ENERTOTAL SA ESP	2. Nombre Centro de Gestión de Medida CGM ENERTOTAL	3. Año de reporte 2023
1.1. Código SIC Agente (RF) ETTC	2.1. Código SIC Centro de Gestión de Medida Crc0204	3.1. Fecha de reporte 23/02/2023

**ANEXO 2. RELACION DE FRONTERAS EN ESTADO SUSPENDIDO A CIERRE DEL PERIODO**

CODIGO SIC	CODIGO NIU	NOMBRE DE LA FRONTERA	FECHA SUSPENSION	DEUDA (COP \$)
FRT26792	21124270	CONSTRUCTORA KALAMARY -		\$ 14,013.00
FRT26431	14093346	PROMOTORA Y CONSTRUCTORA ALIANZA MAESTRA S.A.S. -		\$ 109,122.00
FRT41267	8523966	LAURA SOFIA HOYOS		\$ 49,369.00
FRT26468	14093370	PROMOTORA Y CONSTRUCTORA ALIANZA MAESTRA S.A.S. -		\$ 29,918.00
FRT49413	(en blanco)	FABIO MENESES GONGORA		\$ 2,961.00
FRT49368	(en blanco)	PATRICIA MARIA EUGENIA ORTEGA HERNANDEZ		\$ 37,754.00
FRT38227	21370378	ANA SOFIA ALVAREZ MARTINEZ -		\$ 57,066.00
FRT38204	21370363	DILAN FREUND MODOL -		\$ 26,143.00
FRT28133	07551100000660301	EDIFICIO PLAZA P.H. -		\$ 113,641.00
FRT08808	957612004301510112	ALIMENTOS CORONA S.A. - EN REORGANIZACIÓN -		\$ 8,160,991.00
FRT25846	(en blanco)	UNIDAD RESIDENCIAL PORTAL DEL CERRO -		\$ 305,140.00
FRT34745	1247560	ELIANA PATRICIA MORALES		\$ 6,481.00
FRT38224	21370375	JOHANA GARCIA MORENO -		\$ 186,420.00
FRT26410	14093303	PROMOTORA Y CONSTRUCTORA ALIANZA MAESTRA S.A.S. -		\$ 7,768.00
FRT26464	14093419	PROMOTORA Y CONSTRUCTORA ALIANZA MAESTRA S.A.S. -		\$ 13,240.00
FRT49420	(en blanco)	MANUELA ALEJANDRA VIDALES VIVAS		\$ 43,099.00
FRT49318	(en blanco)	VALENTINA YARPAZ GALVIS		\$ 103,742.00
FRT22650	13449448	JEFERSON ANDREY GONZALEZ GARCIA -		\$ 2,184.00
FRT49328	(en blanco)	LEONARDO CARDENAS SUAREZ		\$ 30,238.00
FRT49410	(en blanco)	FIDUCIARIA BOGOTA S.A		\$ 14,245.00
FRT49424	(en blanco)	JOHN JAIRO AGUILERA TOLEDO		\$ 3,721.00
FRT49361	(en blanco)	ROEL ROMERO OBANDO		\$ 2,200.00
FRT44471	8540906	PANAVIAS S.A PLANTA PILCUAN		\$ 16,235,618.00
FRT38253	21370430	LUIS FERNANDO ARARAT HERRERA -		\$ 61,823.00

**INFORME ANUAL DE OPERACIÓN - CENTRO DE GESTION DE MEDIDA  
FRONTERAS CON REPORTE AL ASIC**

Formato CAC - 009  
Versión 1  
Abril de 2015

1. Agente (RF) ENERTOTAL SA ESP	2. Nombre Centro de Gestión de Medida CGM ENERTOTAL	3. Año de reporte 2023
1.1. Código SIC Agente (RF) ETTC	2.1. Código SIC Centro de Gestión de Medida Crc0204	3.1. Fecha de reporte 23/02/2023

**ANEXO 2. RELACION DE FRONTERAS EN ESTADO SUSPENDIDO A CIERRE DEL PERIODO**

<b>CODIGO SIC</b>	<b>CODIGO NIU</b>	<b>NOMBRE DE LA FRONTERA</b>	<b>FECHA SUSPENSION</b>	<b>DEUDA (COP \$)</b>
			aaaa mm dd	
			aaaa mm dd	
			aaaa mm dd	
			aaaa mm dd	
			aaaa mm dd	
			aaaa mm dd	
			aaaa mm dd	
<b>DEUDA TOTAL</b>				\$ 57,919,122.00

**INFORME ANUAL DE OPERACIÓN - CENTRO DE GESTIÓN DE MEDIDA  
FRONTERAS CON REPORTE AL ASIC**

Formato CAC - 010  
Versión 1  
Abril de 2015

1. Agente (RF) ENERTOTAL SA ESP	2. Nombre Centro de Gestión de Medida CGM ENERTOTAL	3. Año de reporte 2023
1.1. Código SIC Agente (RF) ETTC	2.1. Código SIC Centro de Gestión de Medida Crc0204	3.1. Fecha de reporte 23/02/2023

**ANEXO 3. LISTADO MAESTRO DE DOCUMENTOS**

ID	TIPO DE DOCUMENTO	VERSION	NOMBRE DEL DOCUMENTO	FECHA ULTIMA ACTUALIZACION	ALCANCE (BREVE DESCRIPCION)
1	PROCEDIMIENTO	V1	REPORTE DE CONSUMOS PARA FACTURACION - V1	19/07/2017	
2	PROCEDIMIENTO	V0	SEGUIMIENTO CRITICO DE FRONTERAS - V0	17/10/2018	
3	PROCEDIMIENTO	V0	VALIDACIÓN Y CRITICA - V0	20/10/2022	
4	PROCEDIMIENTO	V3	REFACTURACIONES - V3	11/09/2011	
5	PROCEDIMIENTO	V2	INTERROGACIÓN DE MEDIDORES - V2	17/06/2022	
6	PROCEDIMIENTO	V2	CONFIGURACION Y PRUEBA DE LECTURAS REMOTAS - V2	19/09/2018	
7	PROCEDIMIENTO	V3	ZACION DE FRONTERAS COMERCIALES PARA EL CUMPLIMIENTO DEL CÓDIGO DE ME	09/05/2012	
8	PROCEDIMIENTO	V0	SEGUIMIENTO A BALANCES DE ENERGIA - V0	28/10/2015	
9	PROCEDIMIENTO	V1	CONTROL Y PUBLICACION DE FRONTERAS EN FALLA - V1	09/05/2012	
10	PROCEDIMIENTO	V0	LECTURAS EN SITIO - V0	24/10/2013	
11	PROCEDIMIENTO	V1	GENERACION DE CONTRASEÑAS - V1	13/09/2022	
12	INSTRUCTIVO	V0	VALIDACION Y CIERRE DE CICLOS	02/08/2017	
13	INSTRUCTIVO	V1	LLAMADA O LECTURA Y PRUEBAS DE TELEMETRIA	06/12/2011	
14	INSTRUCTIVO	V0	RMAS PERSONALIZADAS PARA ANALISIS DE CONSUMOS DE CLIENTES NO TELEMEDI	15/01/2016	
15	INSTRUCTIVO	V1	CONSULTA DE FRONTERAS EN PROCESO DE REGISTROS	28/11/2011	
16	INSTRUCTIVO	V2	REPORTE DE LECTURAS-FRONTERAS DE GENERACION	19/09/2018	
17	INSTRUCTIVO	V0	CARGAR LECTURAS TOMADAS EN SITIO EN PRIME Y SIMEX	20/09/2018	
18	INSTRUCTIVO	V0	ELABORACION DE RUTAS PARA EL RECORRIDO DIARIO	20/09/2018	
19	INSTRUCTIVO	V0	DETECCION DE CONSUMOS ATIPICOS	13/10/2018	
20	INSTRUCTIVO	V0	OS PROPIEDAD DE ENERTOTAL ANTE CAMBIOS DE COMERCIALIZADOR O CANCELACION	30/06/2020	
21	INSTRUCTIVO	V0	GENERACION DE CONTRASEÑAS	13/09/2022	
22	INSTRUCTIVO	V2	GENERACION DEL REPORTE DE FRONTERAS EN FALLA	28/11/2012	
23	INSTRUCTIVO	V3	REPORTE DE LECTURAS-FRONTERAS DE DEMANDA	17/06/2022	
24					
25					
26					
27					
28					
29					
30					
31					
32					
33					
34					
35					

**INFORME ANUAL DE OPERACIÓN - CENTRO DE GESTION DE MEDIDA  
FRONTERAS CON REPORTE AL ASIC**

Formato CAC - 010  
Versión 1  
Abril de 2015

1. Agente (RF) ENERTOTAL SA ESP	2. Nombre Centro de Gestión de Medida CGM ENERTOTAL	3. Año de reporte 2023
1.1. Código SIC Agente (RF) ETTC	2.1. Código SIC Centro de Gestión de Medida Crc0204	3.1. Fecha de reporte 23/02/2023

**ANEXO 3. LISTADO MAESTRO DE DOCUMENTOS**

ID	TIPO DE DOCUMENTO	VERSION	NOMBRE DEL DOCUMENTO	FECHA ULTIMA ACTUALIZACION	ALCANCE (BREVE DESCRIPCION)
36					
37					
38					
39					
40					
41					
42					
43					
44					
45					
46					
47					
48					
49					